火の玉ゲームコミックシリーズ

SHOUNEN OH COMICS

©1998 Nintendo

Scanned by

History of Hyrule

melorasworld@gmail.com
historyofhyrule.com

Hey everyone! I'd personally be really happy to see you make fun things and posts with this. All I ask is:

1. Try to link back to **historyofhyrule.com**, somewhere, somehow, so people can find more info and other works, reach me if they have questions, or want to contribute other content. It's actually how I've found out about so many of these things and been able to get them to you in turn.

2: Please always try to be respectful of the original creators. I never want my site to come into conflict with any publishers or artists for making lost works accessible.

Because, in the 20 years I've been doing this, I have never once left scans up if something comes back into print again or ignored an artist's wishes. I only do the scanning work I do because, as an Zelda enthusiast, I don't want something that is actually out of print to be unknown and lost forever.

Thank you for understanding!
-Melora

Look!!
THE LEGEND OF
ZELDA
ゼルダの伝説 時のオカリナ
4コマ
GAG BATTLE
ギャグバトル

CONTENTS

4コマカラーバトル！ ……6
冒険に出よう ●都波みなと● ……19
さらにレジにて2割引き ●魔神ぐり子● ……24
ゼルダ症候群 ●土久清正● ……30
今日もゴクゴクッ！ ●牧原ひさと● ……36
耳は長〜い友達 ●古賀亮一● ……42
タテ斬りヨコ斬り回転斬り ●松本英孝● ……48
WE LOST OUR WAY ●佐倉 忍● ……54
走って跳んでためてどりゃああ〜!! ●萩原かおり● ……60
OVER TIME ●高沢浩里● ……64

ゼルダの顛末 ●ハザママサシ● 70
水もしたたるイイ男 ●飛鷹ゆうき● 76
ハーレム平原！ ●外間隆想● 82
世界を救う愛の歌 ●枉未和己● 86
おっきいリンクちっちゃいリンク ●森咲果梨● 92
LOVE&PEACE ●美川べるの● 98
はじめてのおつかい ●御津浦 彩● 104
リン伝!! ●七谷 文● 108
サリアのテーマ ●廣野 誠● 114
Z集中講座 ●五十嵐愛美● 120

カバーイラスト：吉崎観音／飛鷹ゆうき／土久清正
総扉イラスト：五十嵐愛美　目次イラスト：牧原ひさと

都波みなと

いいぐあいにかれてるワ

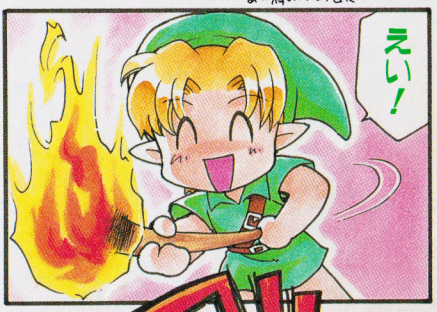

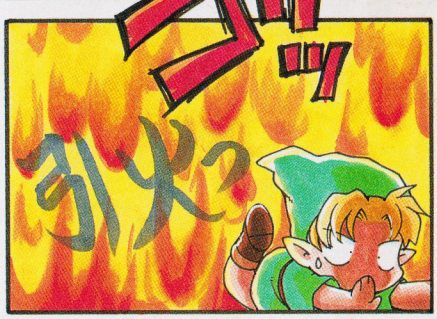

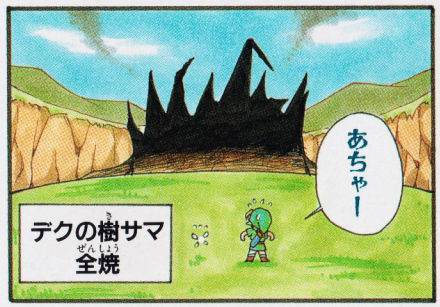

ホントに思っちゃった♥

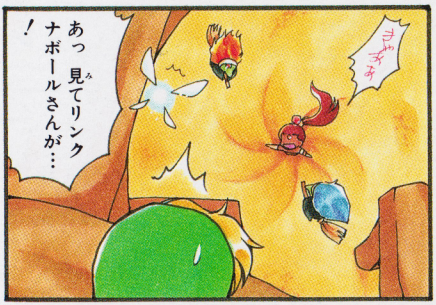

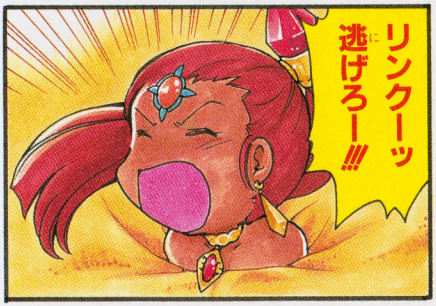

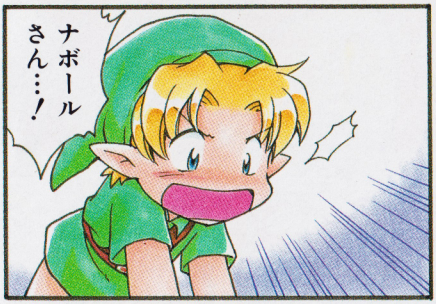

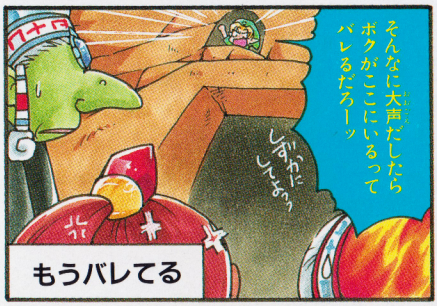

五十嵐愛美

つりバカ●誌

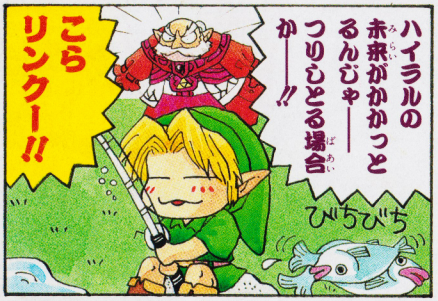

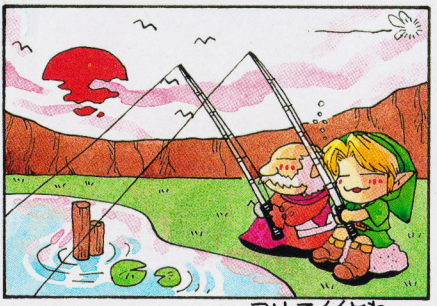

…つりってイイよね…

コッコをさがせ!

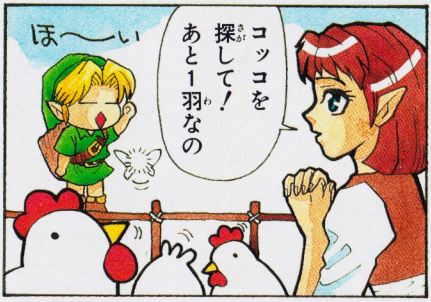

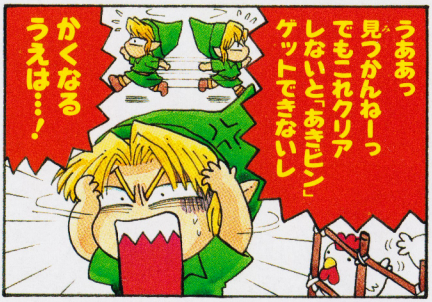

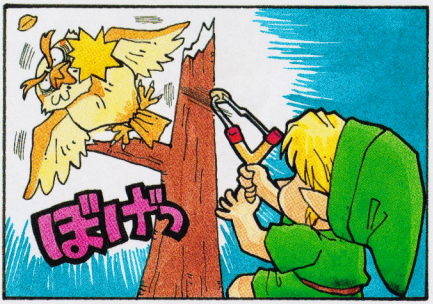

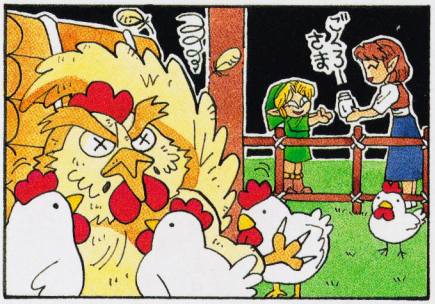

萩原かおり

さすらうキミは…

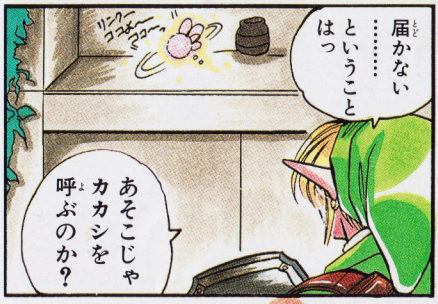

とりあえずためしてみましょーっ
オレのオカリナを聞けぇいっ
ためしてガッテン!!
ペーオッペペペ

枉未和己

呪いのメカニズム

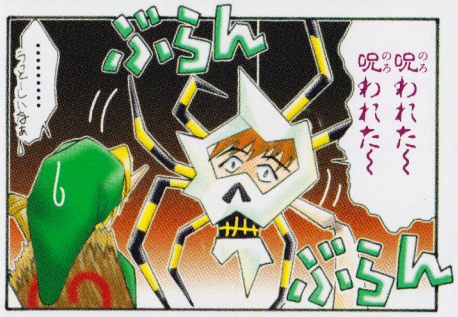

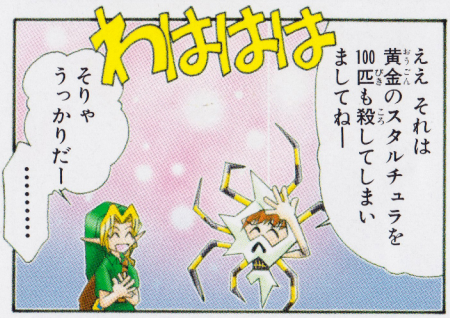

妖精のオカリナはどこへいった

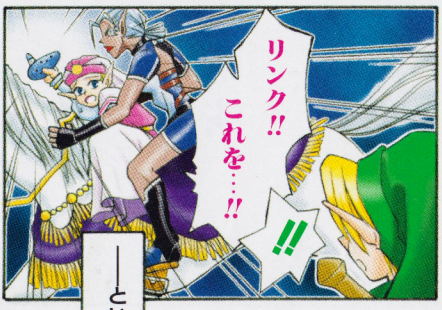

土久清正

こども↔おとな

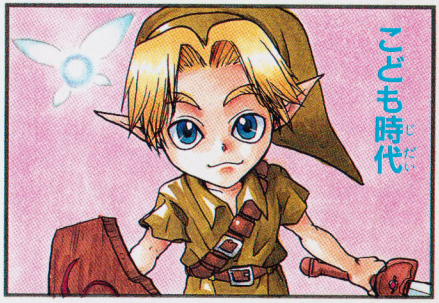

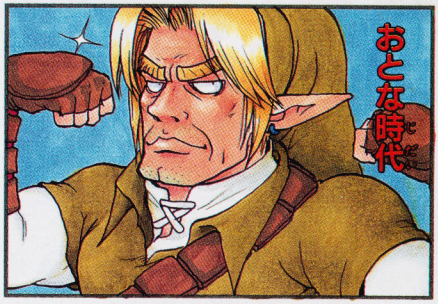

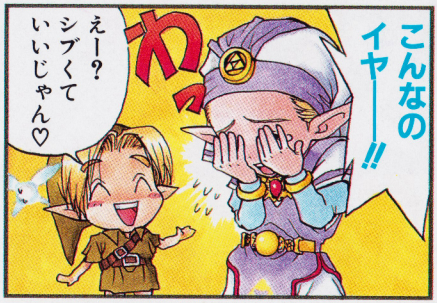

イケる!!

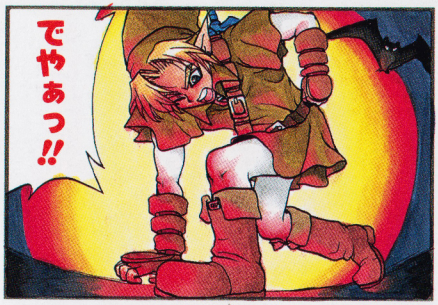

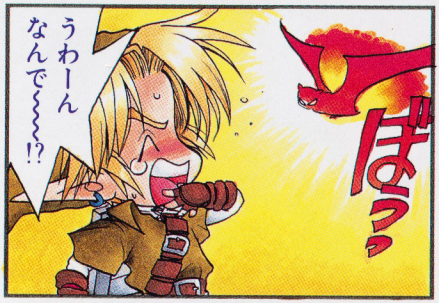

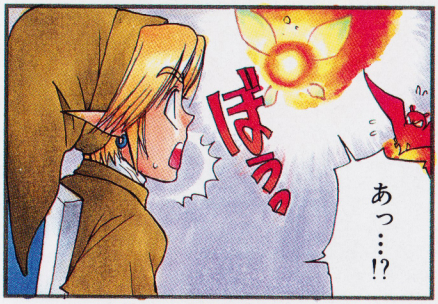

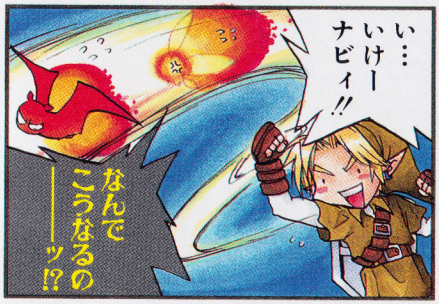

飛鷹ゆうき

クラッシャーリンク

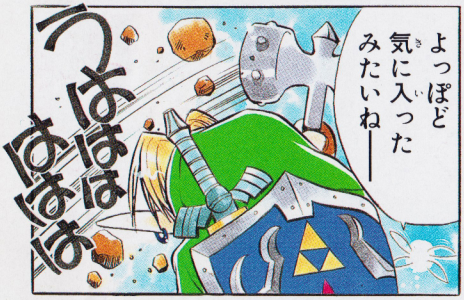

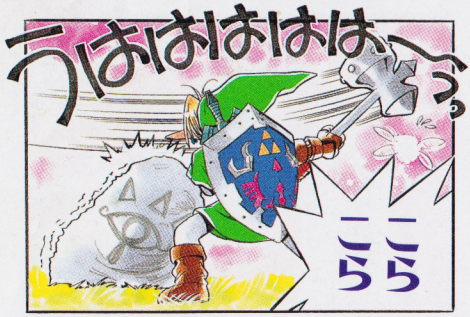

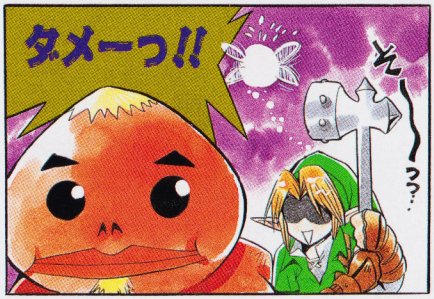

バカ

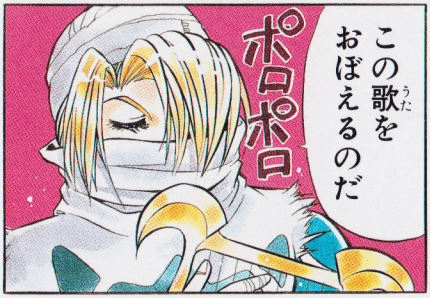

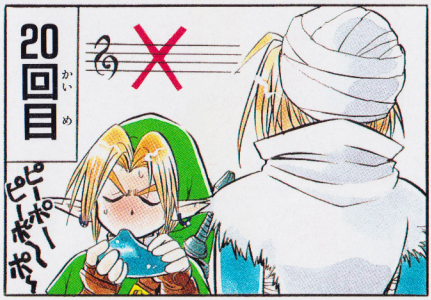

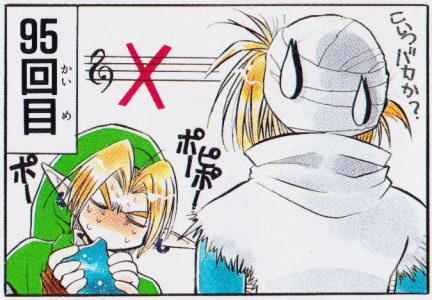

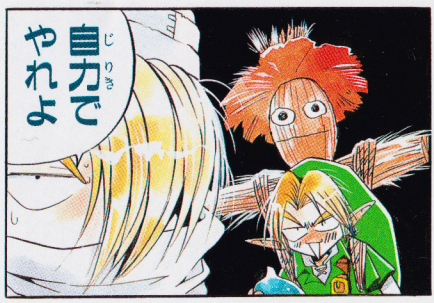

ゾーラのお面作ってみたいなあ

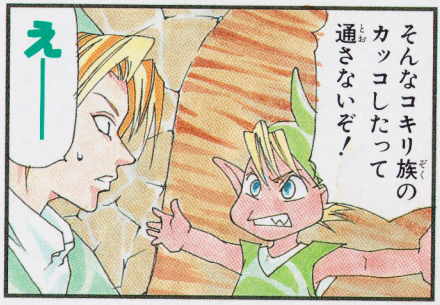

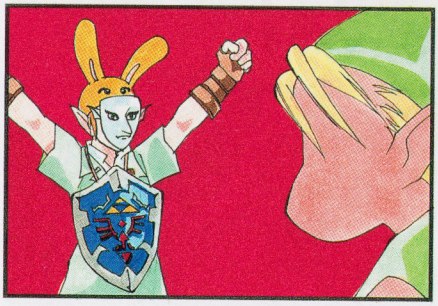

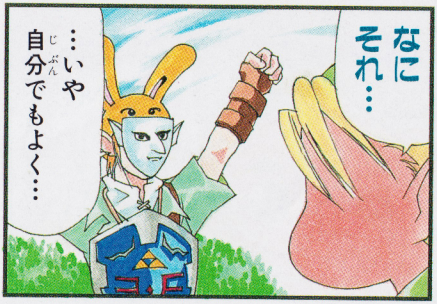

コーンじゃないけどさ

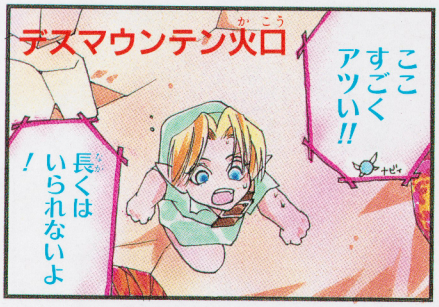

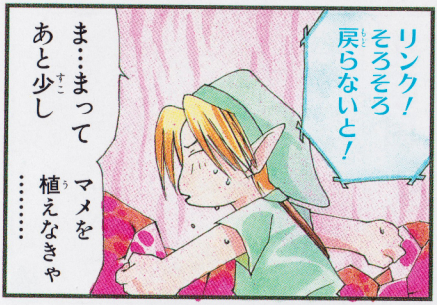

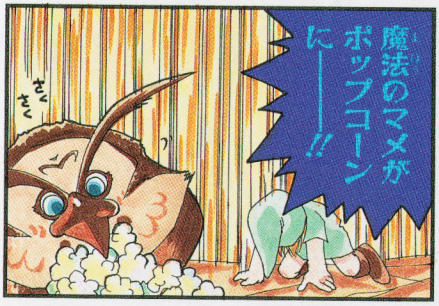

古賀亮一

ゼルダが伝説

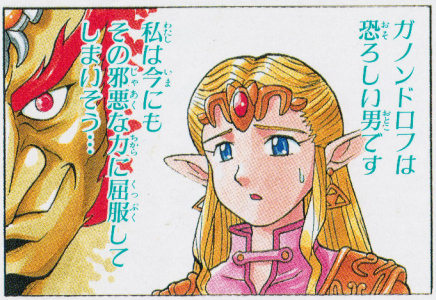

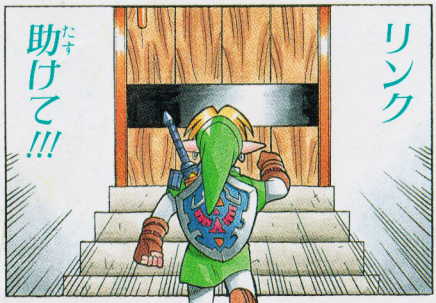

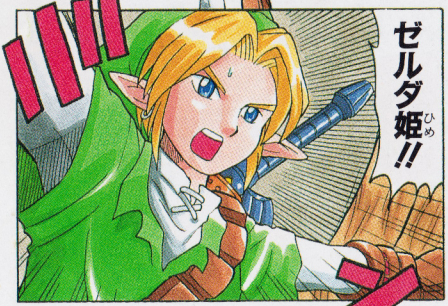

魔法のマメの伝説

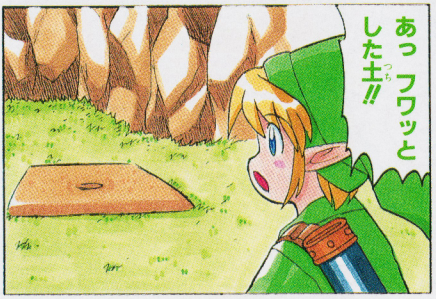

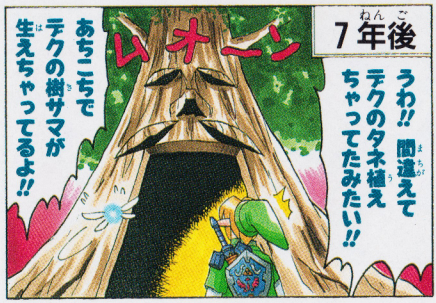

窓辺の思い出

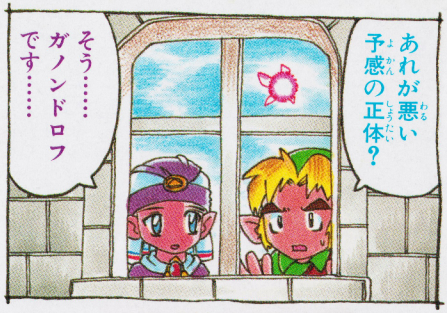

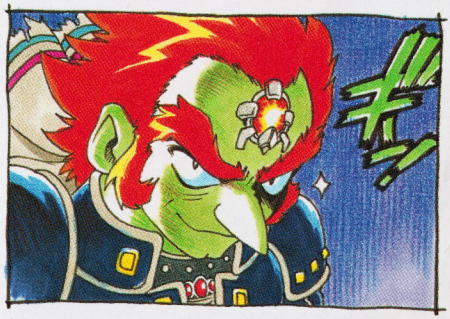

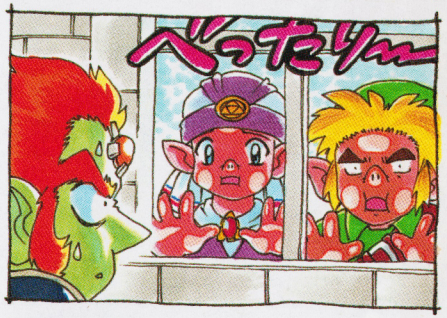

この4コマには残酷シーンやグロテスクな表現が…

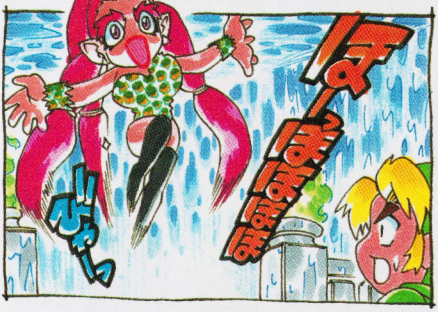

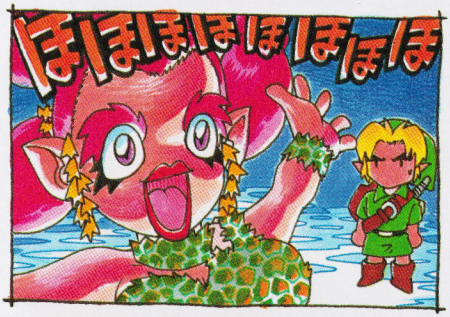

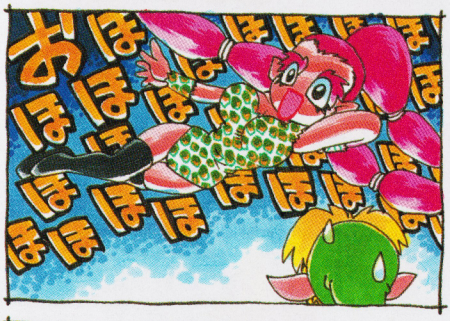
おぼぼぼぼぼぼぼぼ

佐倉 忍

やめられない…

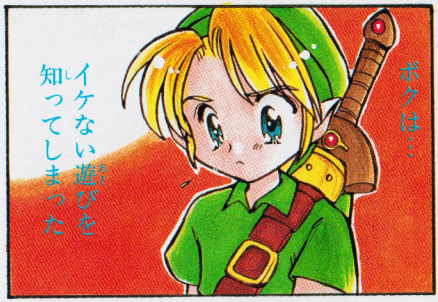

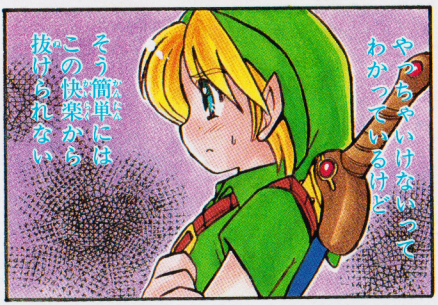

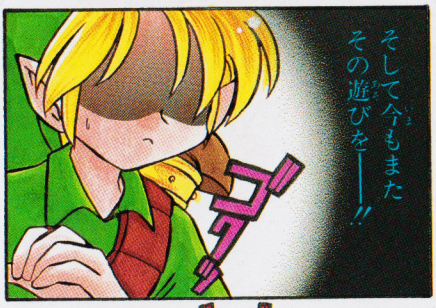

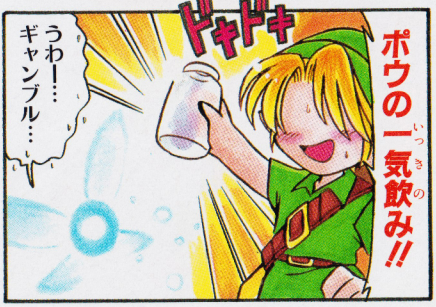

原因判明!

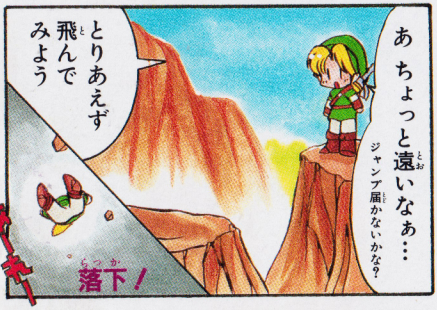

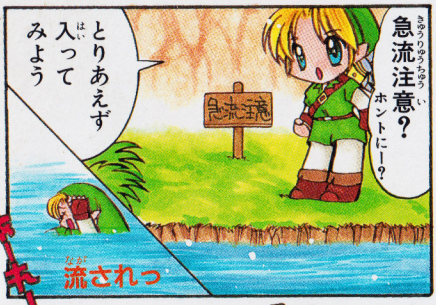

今ならストラップがついてくる!!

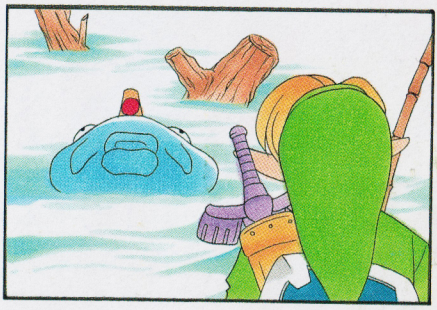

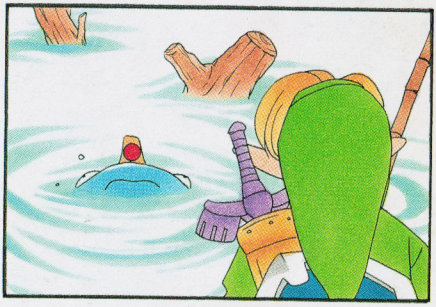

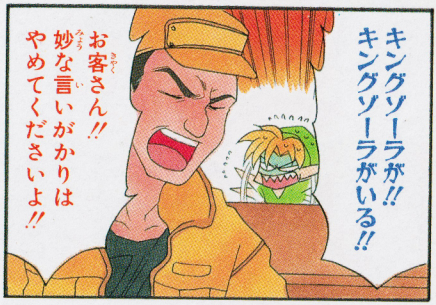

やや乱れて

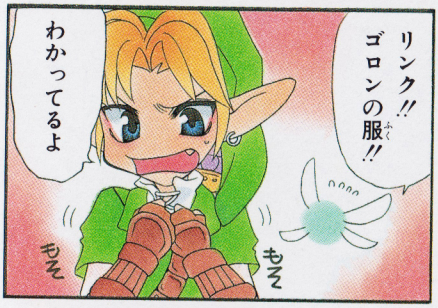

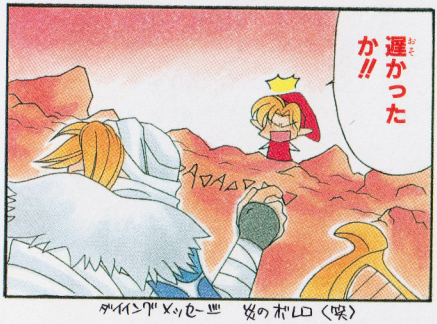

ダイイングメッセージ　炎のボロロ〈咲〉

ハザママサシ

お城から

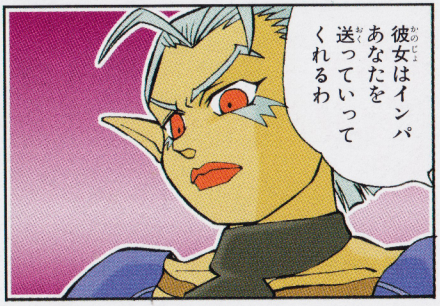

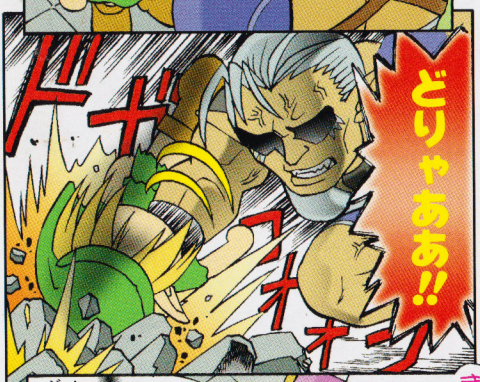

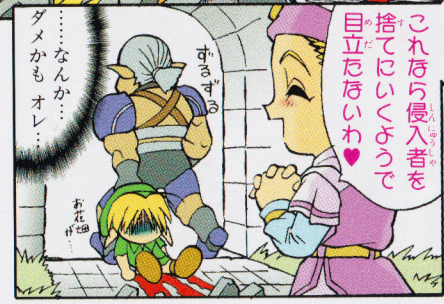

ゼルダ姫

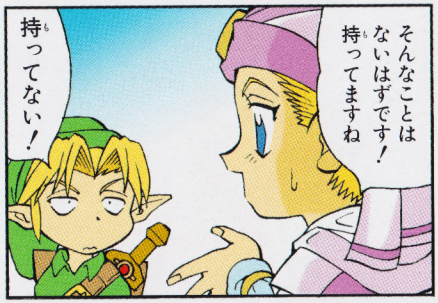

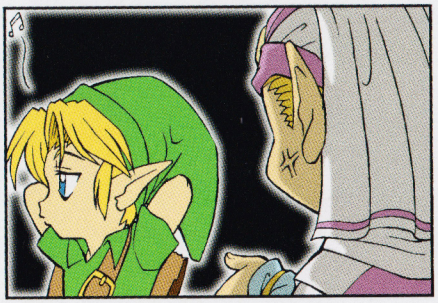

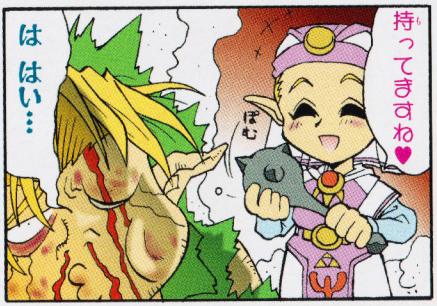

高沢浩里

あるある

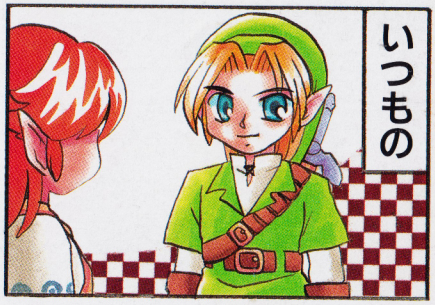

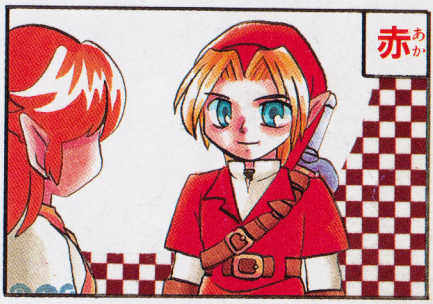

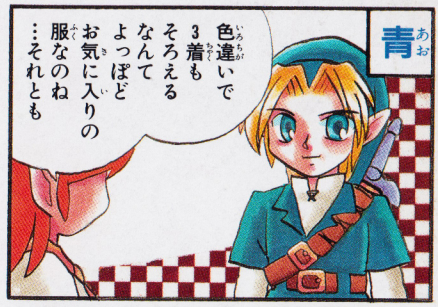

ないない

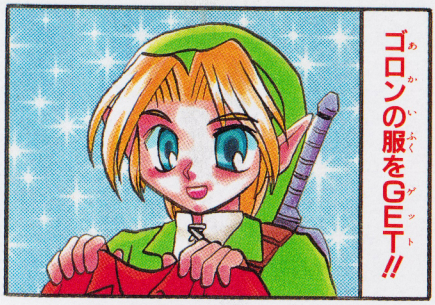

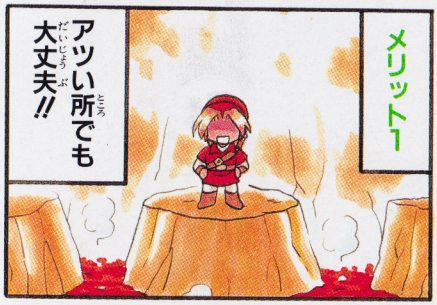

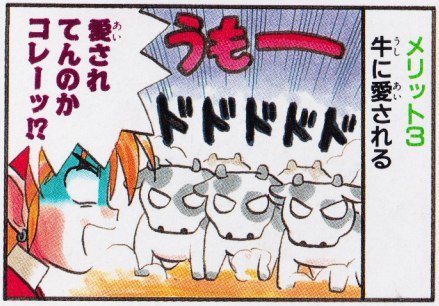

冒険に出よう

都波みなと

こどもの出来心

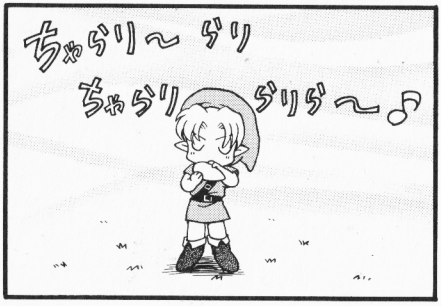

都波みなと

見たくない

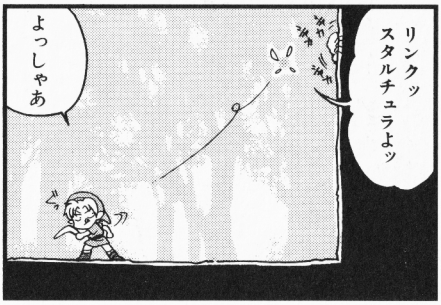

ぎゃあああぁぁ
ぎゃあああぁぁ
ぎゃあああぁぁ

上からぽってり

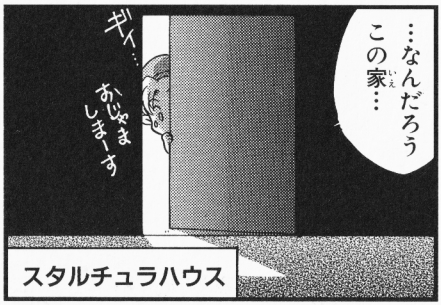

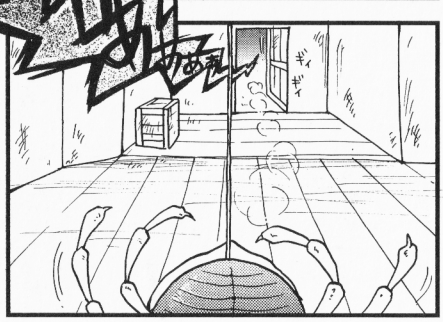

目先の利益

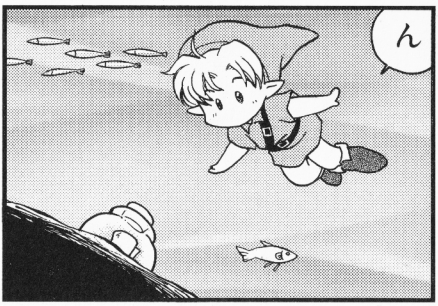

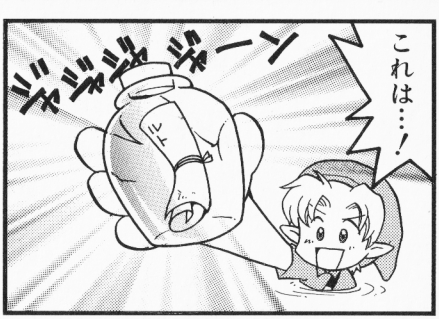

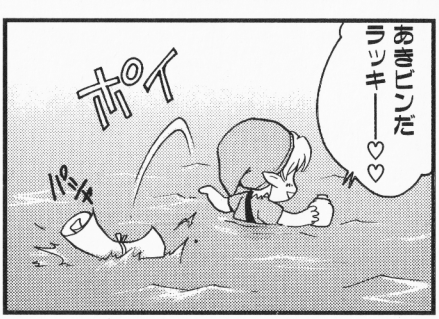

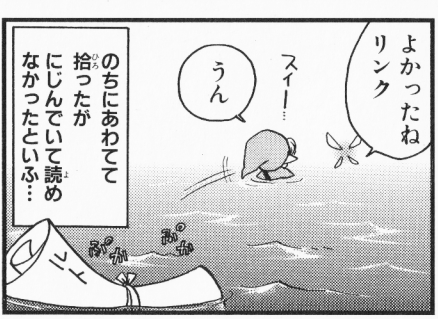

都波みなと

ナゾ

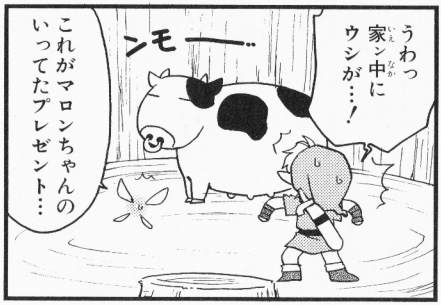

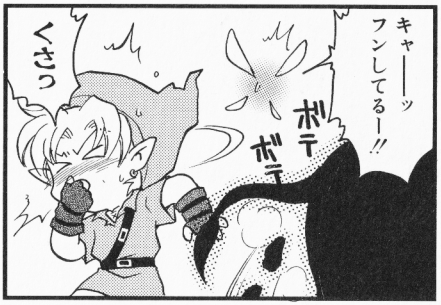

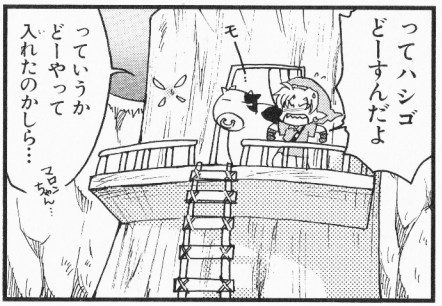

このころにゃもう牛乳のまないしィ

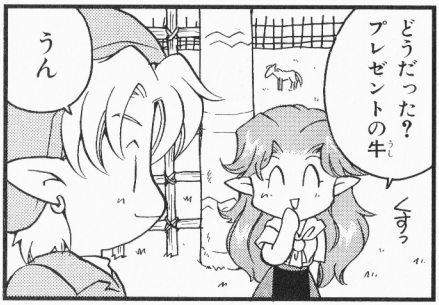

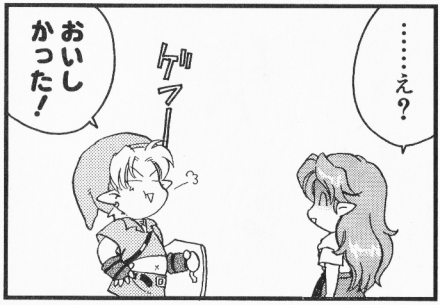

シィボタン

Ⓒでお願いします！
Ⓒでお願い!!

弓（Ⓒボタン）
ズドッ
ヂッ

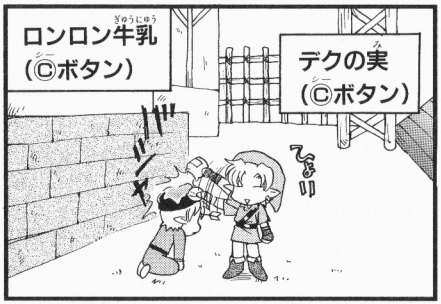
ロンロン牛乳（Ⓒボタン）
デクの実（Ⓒボタン）
ヒュッ

バクダン（Ⓒボタン）
ドーン

実力行使

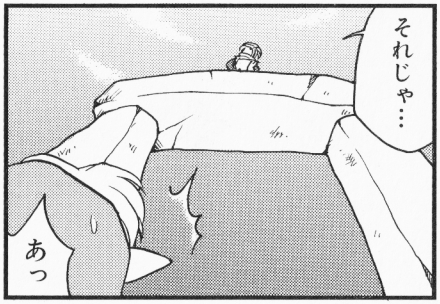
それじゃ…
あっ

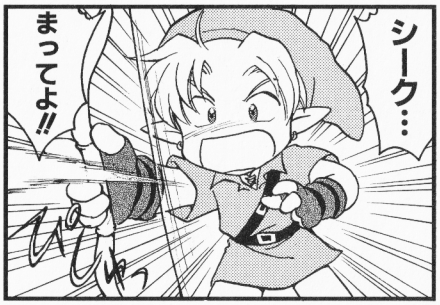
シーク…
まってよ!!
ひゅっ

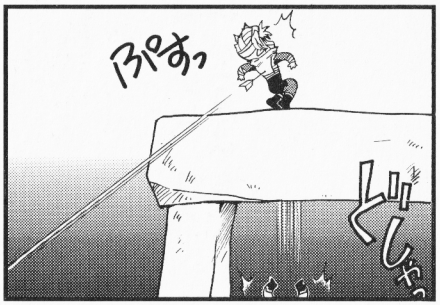
ぱすっ
どしゃっ

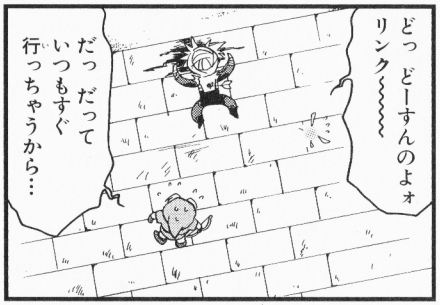
どっ どーすんのよォ リンク〜〜〜〜
だっ だって いつもすぐ 行っちゃうから…

さらにレジにて2割引き

魔神ぐり子

Z

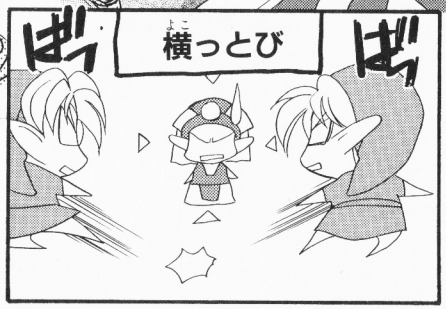

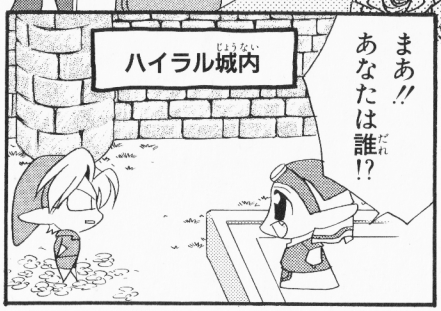

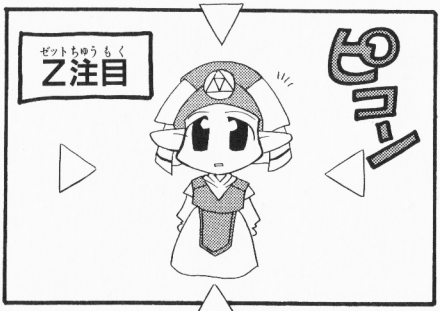

さらにレジにて2割引き

そうです君は青いダンカン

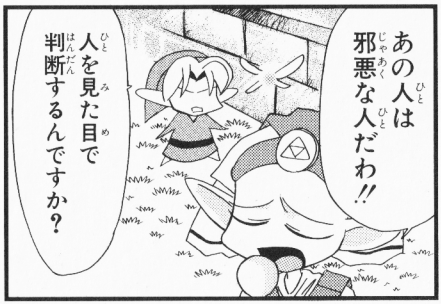

一度はやってみて

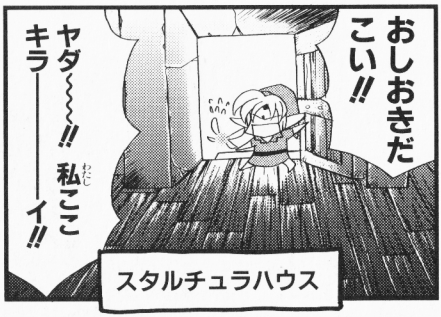

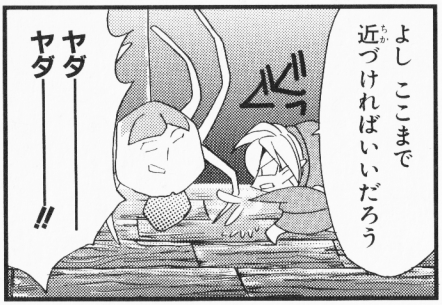

愛・男・欲情

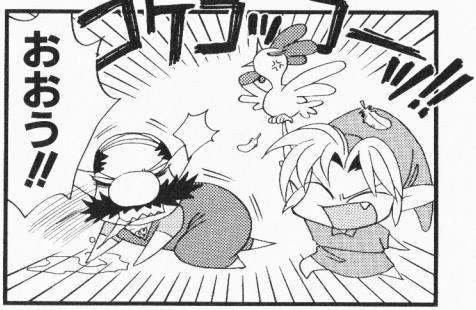

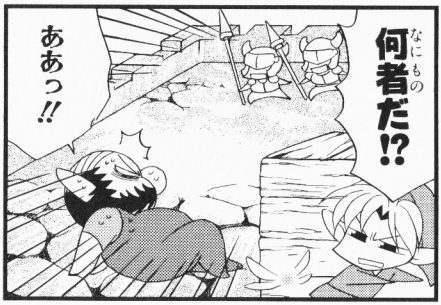

この手でお前を守りたい

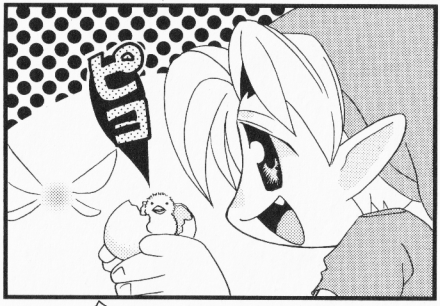

さらにレジに乙2割引き

妄想に憧れて

リテイク

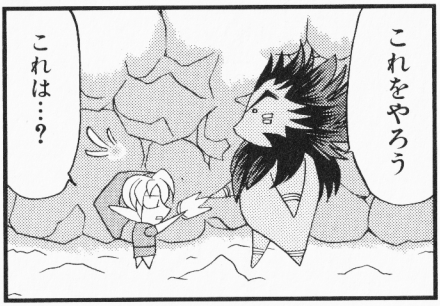

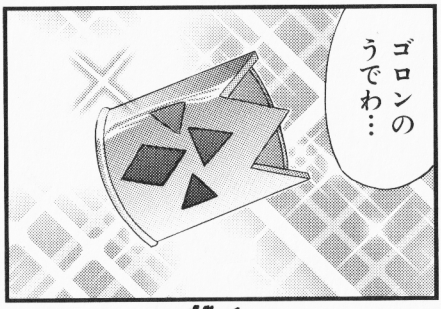

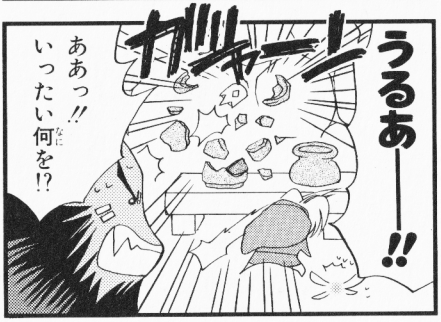

次回作ではゼヒ!!

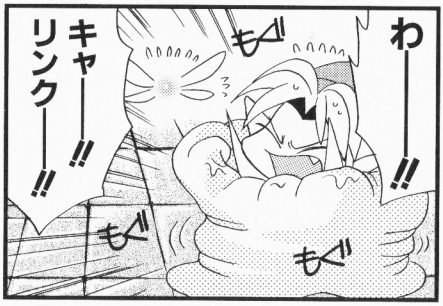

未熟な革命

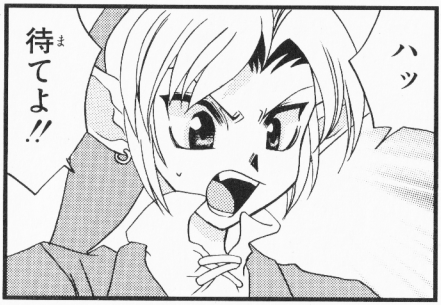

さらにレジにて2割引き

君の行動パターン意味不明

ミステリースポット

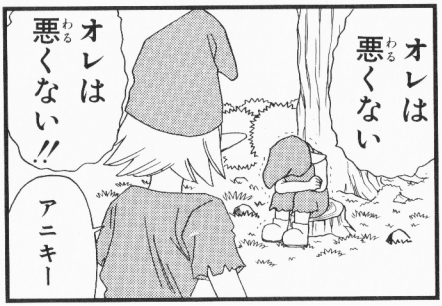

ゼルダ症候群

佐藤清美改め 土久清正

シークの第一印象

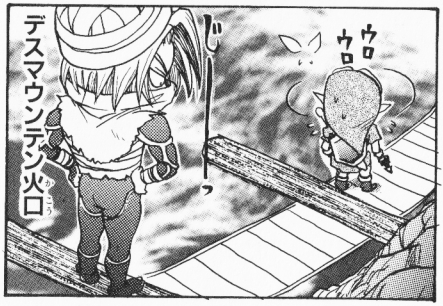

ゼルダ症候群

コドモとバナナとケモノの心

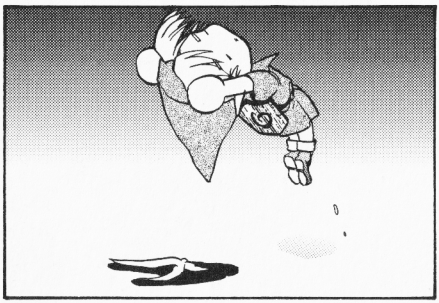

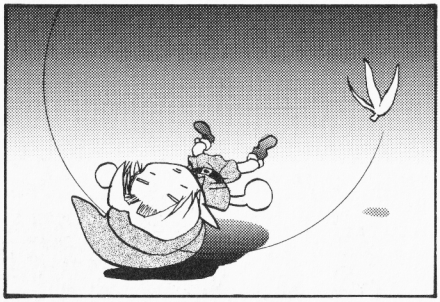

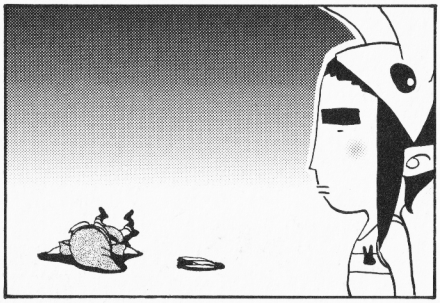

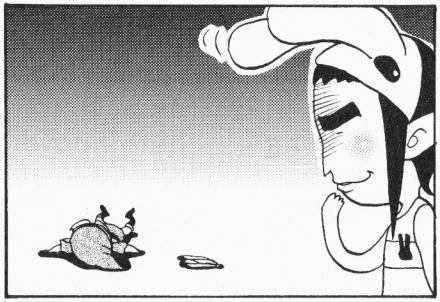

全世界で600万本おめでちょう！

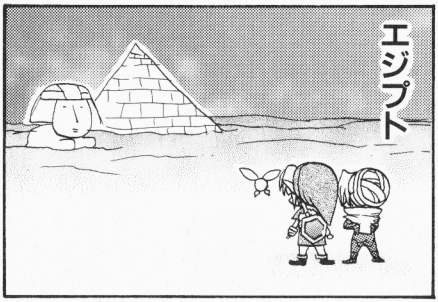

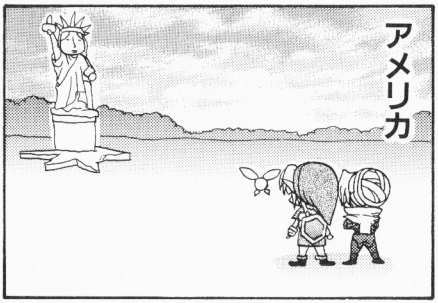

土久清正

いじわるの法則

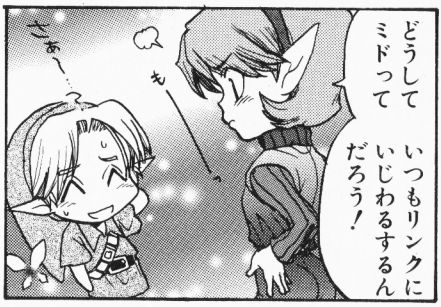

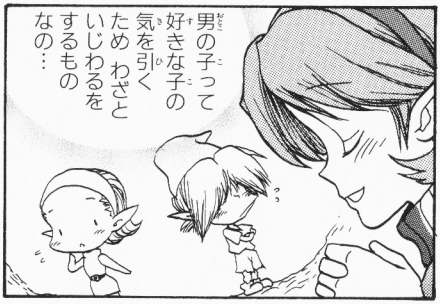

ファーストインパクト

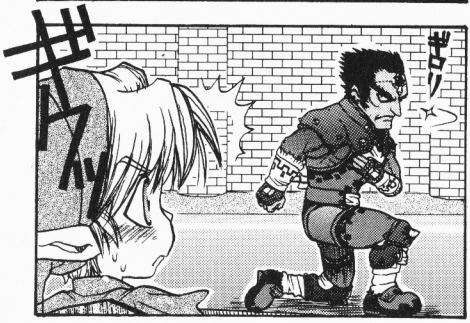

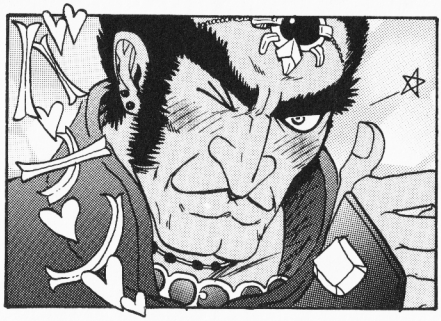

うわぉう！

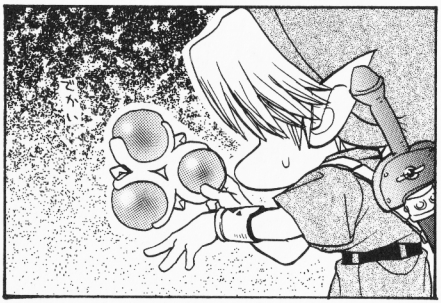

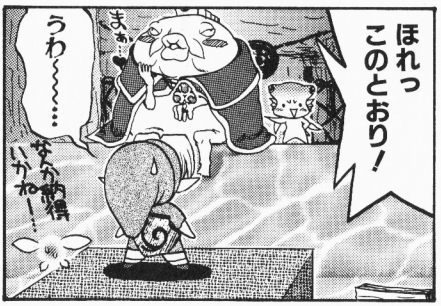

わしはマロン派

ガンバレ！リンク！　おまえは立派な家持ちだ！

土久清正

手土産

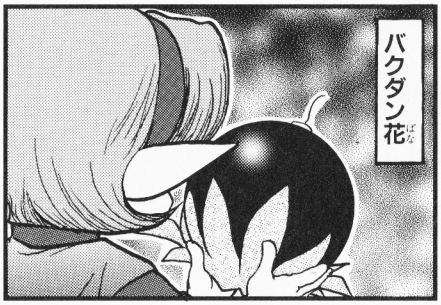

おとなはうそつきでちゅねー

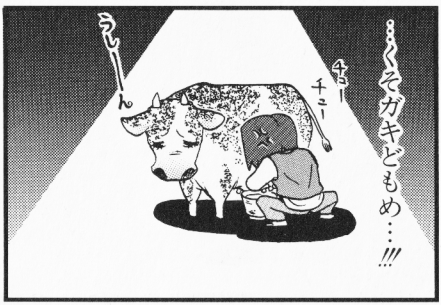

ゼルダ症候群

なんかアレは気になるよなー

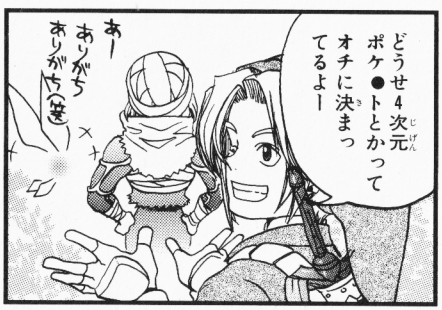

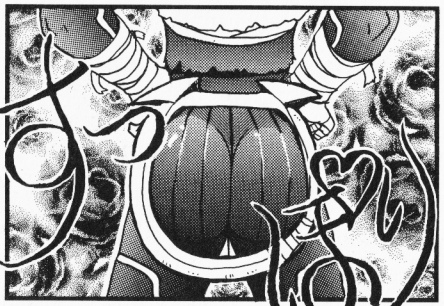

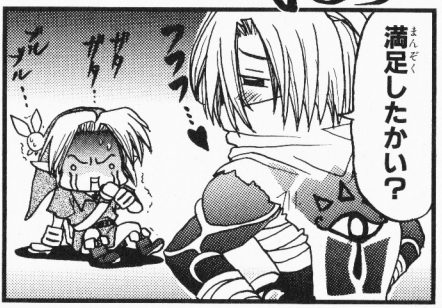

ブラボー ハラショー

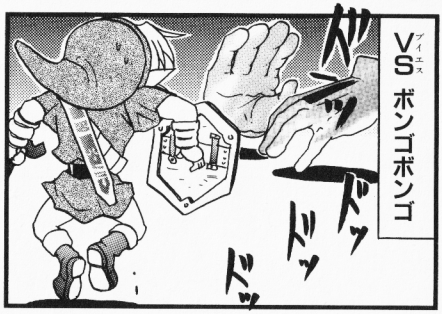

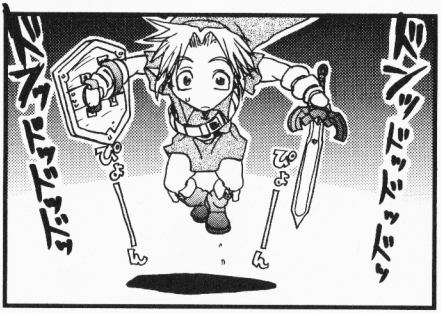

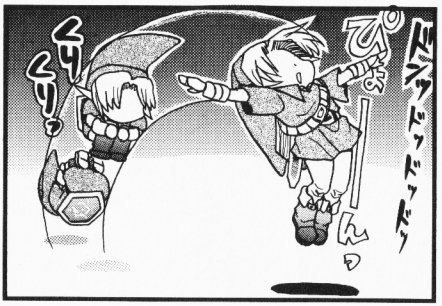

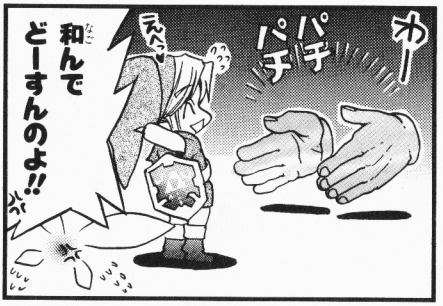

ハート

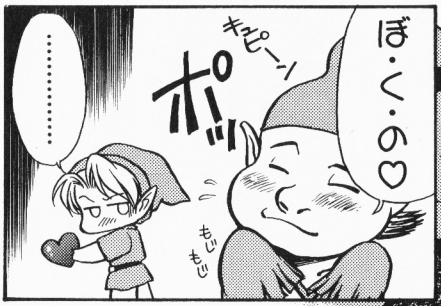

今日もゴケゴケッ！

牧原ひさと

つぼ

でやぁあ!!

うりゃあっ
たあっ!!

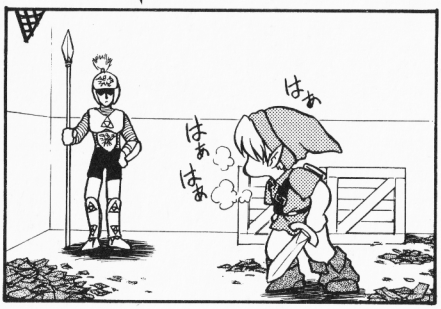
はぁ
はぁ
はぁ

これだけやっても動じない!?
彼はいつももっとすごいことを…？

連想

あんな高いところにスタルチュラのしるしが…

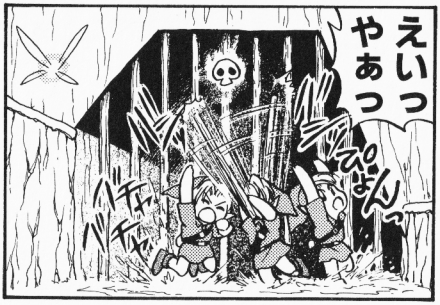
えいっ
やぁっ
ぴょんっ

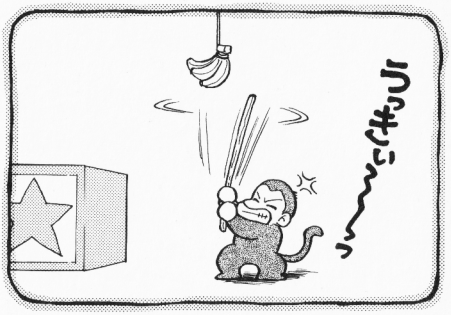
うっきぃ〜〜っ

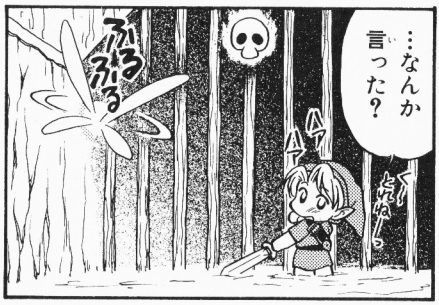
…なんか言った？
ふるふる

聖域

あら
リンク！

サリア…
こんなところに
いたのか
わたしね…
一人で
よくここに
くるの

へー…
うふ
お気にいりの
場所なのよ♡

…途中に
モンスターが
いたけど？
すぐ
そこにも…
ホホホ…
単なる
しもべよ
し・も・べ!!
シャマしたら
殺す!!
ちゅーか…

あきんど

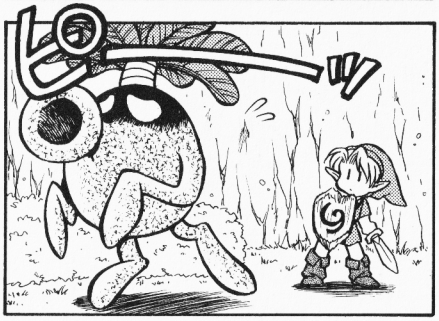
ピッ

いたいッピ！
かんべんッピ！
ゆるしてッピ！

おわびに
おいらの
セクシー写真
売って
やるッピ！
200ルピー
だッピー！

…冗談
だッピ～
ばたんきゅ～

Z＋⇨＋Ⓑ

今日もゴクゴクッ！

コケコッコ

プレゼント

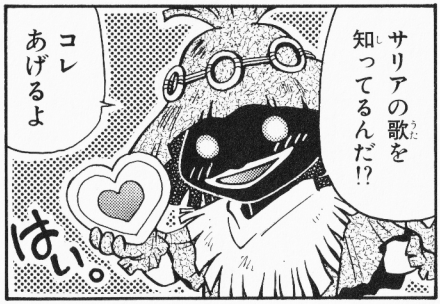

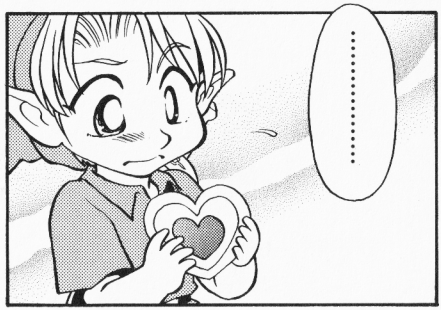

牧原ひさと

どーお？

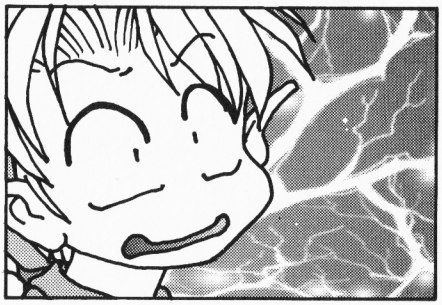

油性マジック(©)

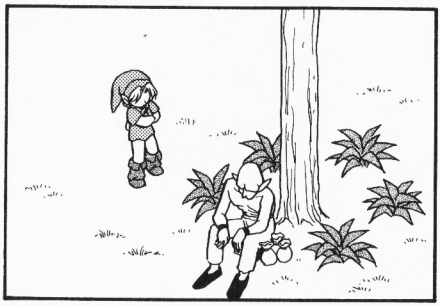

今日もゴクゴクッ！

おしごと

熱(あつ)いビート

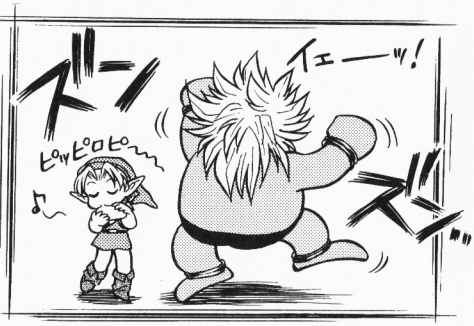

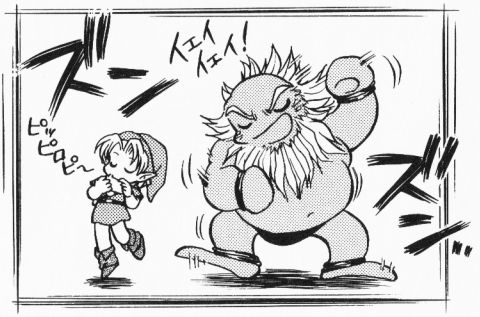

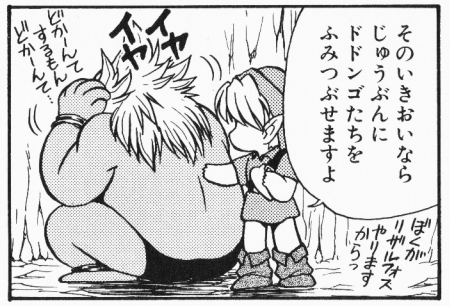

耳は長〜い友達

古賀亮一

じじいの伝説

耳は長〜い友達

じじいじじいの伝説

おじいさんリンクの特徴 その1

黄金のスタルチュラの音に耳が遠くて気づきません

ジャカ ジャカ ジャカ ジャカ ?

その2 常にまことのメガネを使っています

ほっ!! なんかおるのぉ

ジャカ ジャカ

その3 ふるえてフックショットの狙いが定まりません

ふらーふら

標的マーク

その4 いちかばちか打つとその衝撃で骨が砕けます

こ 腰が!!!

カイン… ペキ ペキッ

じじいじじいじじいの伝説

おじいさんリンクの特徴 その5

これはくと楽でのぉ……

常にホバーブーツをはいてます

イイイイ ギィ

その6

石が!! 石がふるえとる

何かあるのかのぉ…

常にもだえ石がふるえています

別になんて事ない場所

その7

なかなか爆発せんのぉ

よく道具の使い方を忘れます

その8

散歩しただけでライフが減るので早めに寝るのでございます

マロンの伝説

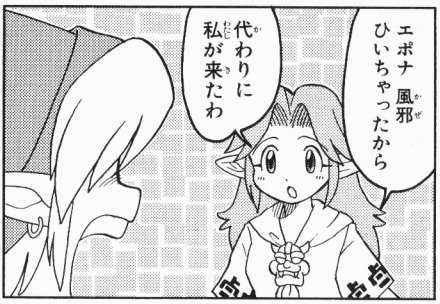

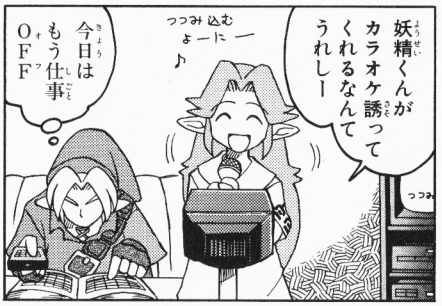

インゴーの伝説

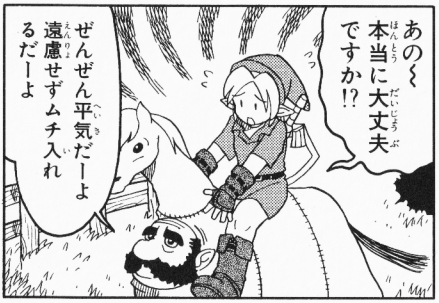

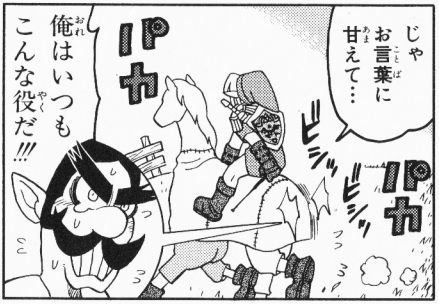

耳は長〜い友達

スタルチュラの伝説

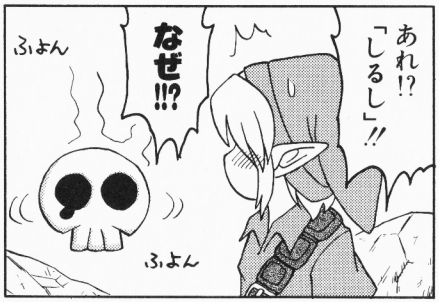

リーデットの伝説

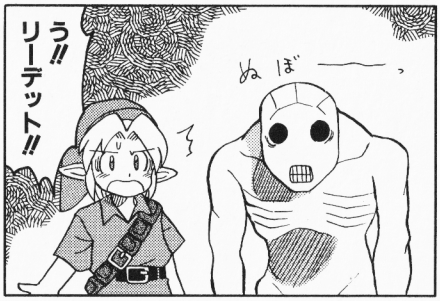

古賀亮一

▼▶◀の伝説

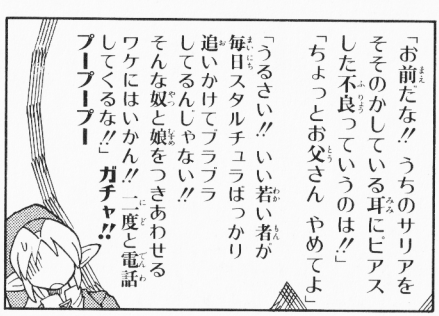

ゾーラの里の伝説

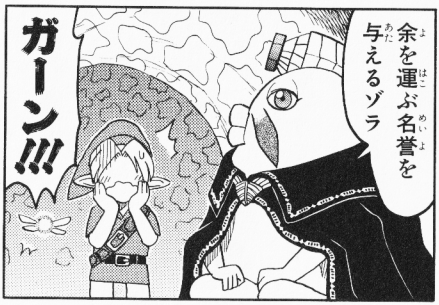

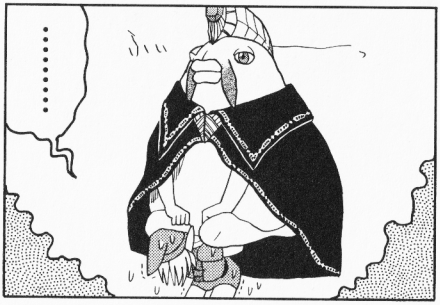

耳は長〜い友達

リンクの伝説

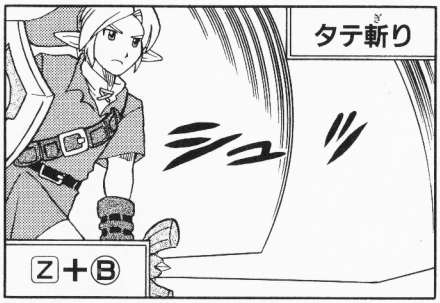

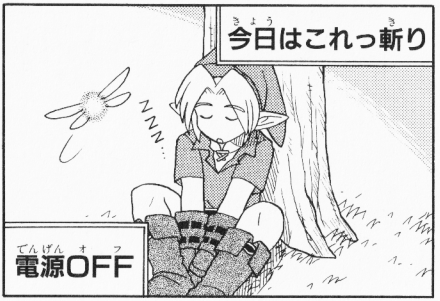

デレレレーンの伝説

タテ斬り ヨコ斬り 回転斬り

松本英孝

ムリして使う

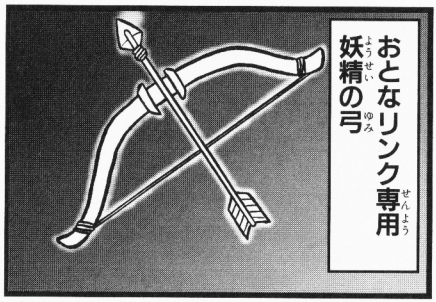

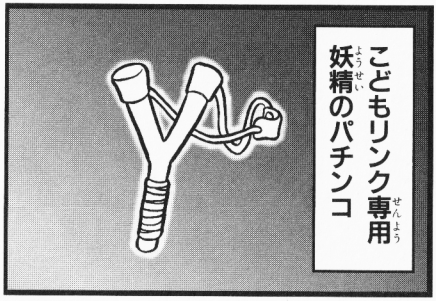

タテ斬りヨコ斬り回転斬り

デカい盾

右も左もわかりません

わらわ

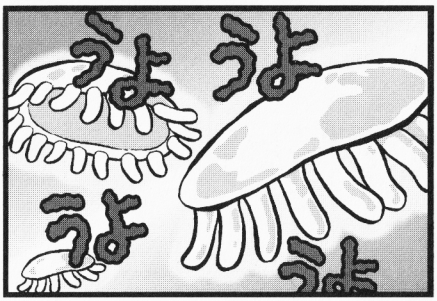
うよ
うよ
うよ
うよ

ふわ
ふわ
ふわ
ふわ
ふわ

ちょっと
ヒドくない？
甘やかし
過ぎなんだよ

よく見なさい

あっ
妖精の泉！

よーし
ありったけの
空きビンに
入れるぞ！
ひょい
ひょい

おっと
モンスターが
出た！
ここは
あわてず
Z注目…

わ〜〜〜っ
Z注目
できない
ナビィが
いない
ナビィ
どこ!?

記憶力

きたきたきたきた きた〜〜〜っ!!
ドドドドドドドドドドドドドドドドドドドド

松本英孝

形ある物いつかは…

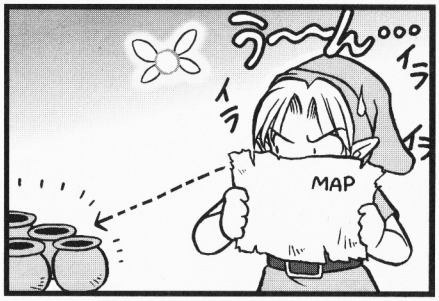

つりバカ伝説

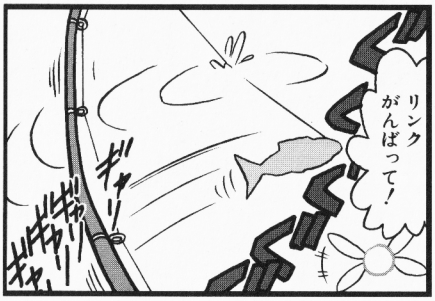

タテ斬り ヨコ斬り 回転斬り

値切る

遥かなる道のり

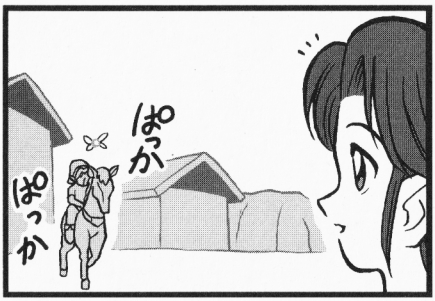

WE LOST OUR WAY

佐倉 忍

違いのわかる女

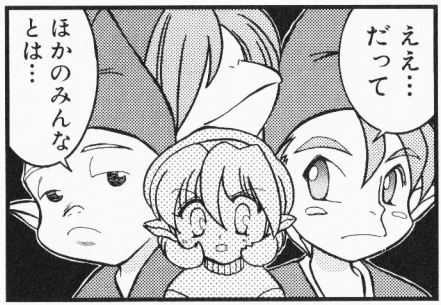

妖精ナビィ

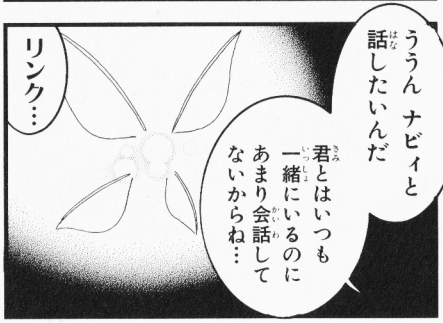

佐倉 忍

…大丈夫…

これは…

おまえの魂は7年間眠っていたのだ…

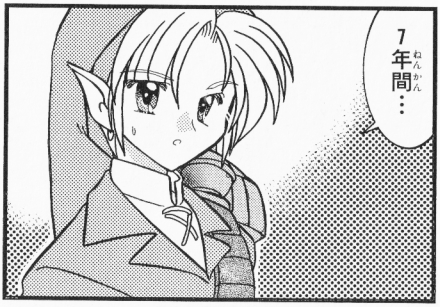
7年間…

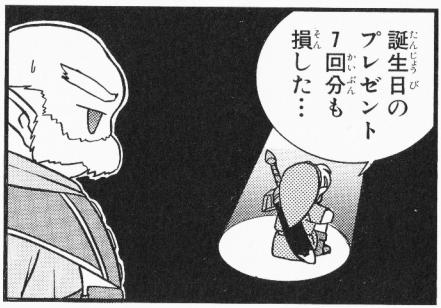
誕生日のプレゼント7回分も損した…

材料豊富

あ〜〜ん
ジャブジャブ様のお腹

ザラ!!
ルト姫救出にただいま参上！

……
ぷよん
ぷよん

なにしてるゾラ？
その肉は モレヤ…?!
パキ
パキ
腹がへっては戦はできぬ

WE LOST OUR WAY

交渉

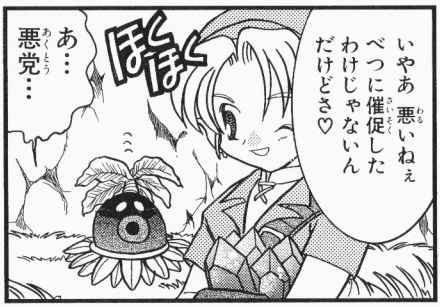

命の行方

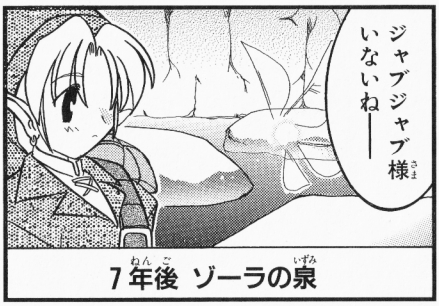

佐倉 忍

前方注意

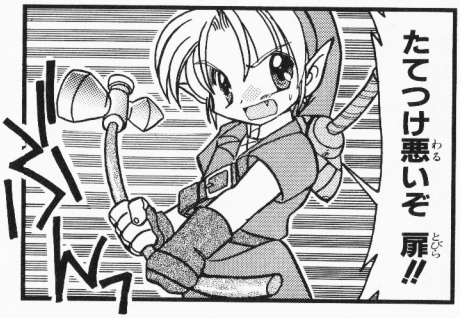

守備範囲内♥

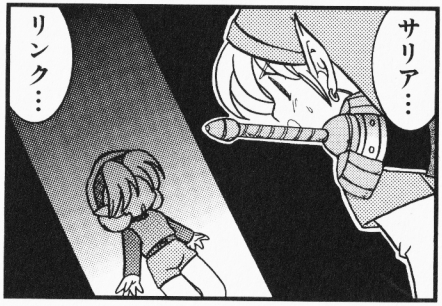

WE LOST OUR WAY

リンクリンク

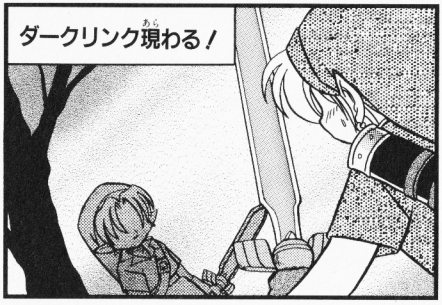

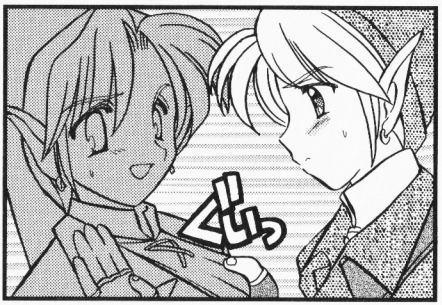

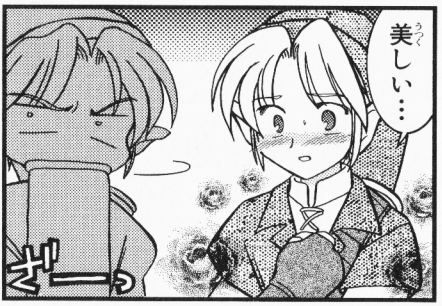

お年ごろ

みんなでいっしょにみょんみょんっ(流行)

萩原かおり

走って跳んでためてどりゃああ～!!

もだえ石

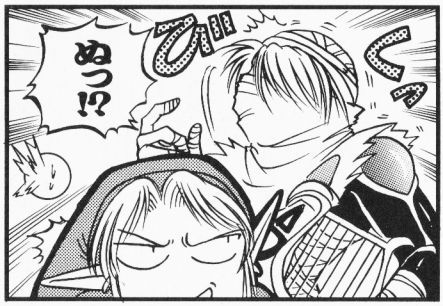

ぶるぶるぶる

萩原かおり

反逆者(馬レース編)

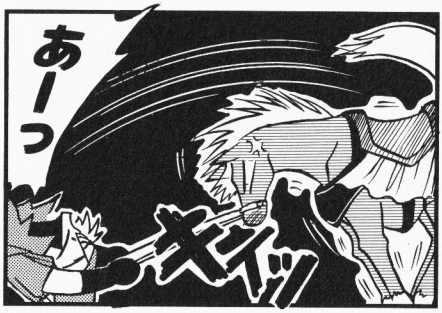

どばしっ
どばしっ
ドドドド

走って跳んでためてどりゃああ～!!

反逆者（ビックポウハンターチャンス編）

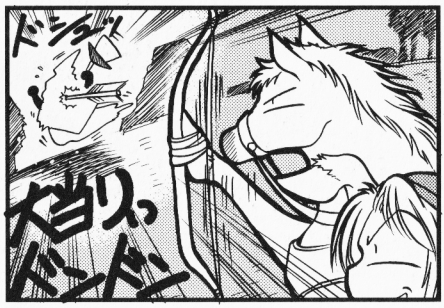

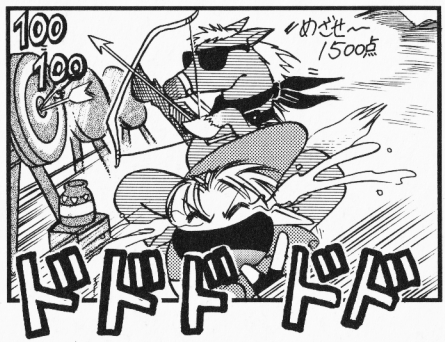

ダークなリンク

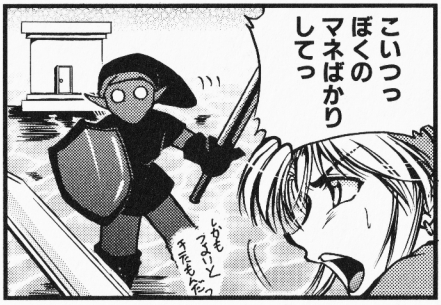

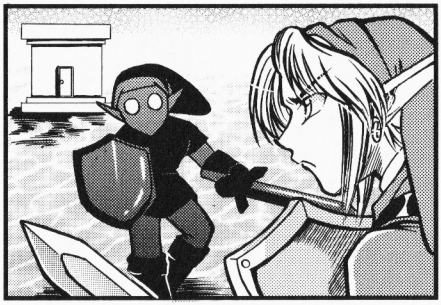

OVER TIME（オーバータイム）

高沢浩里（たかざわひろさと）

だだっこ

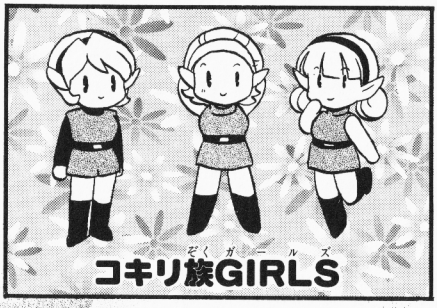

OVER TIME

グルメ

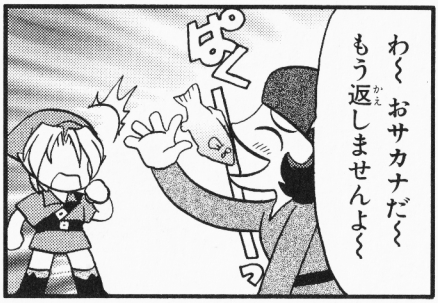

ショック

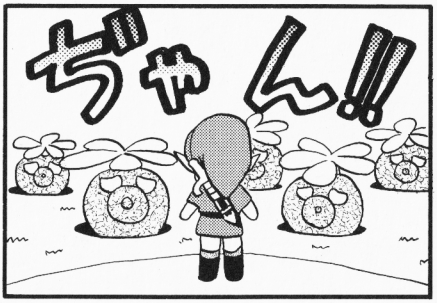

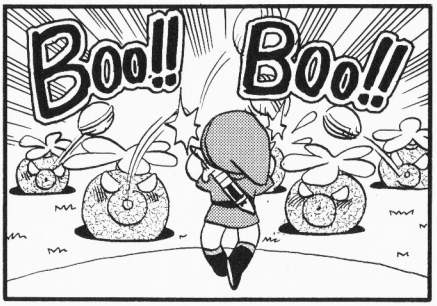

高沢浩里

シークレット

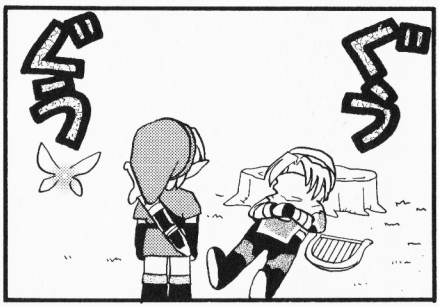

ききめあり

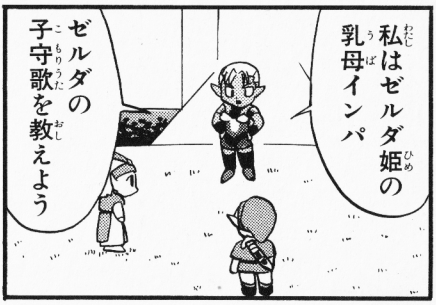

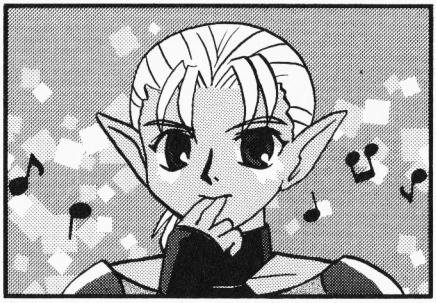

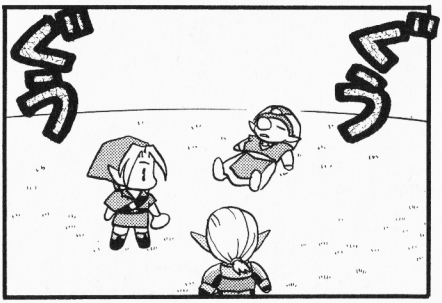

素直に言えなくて

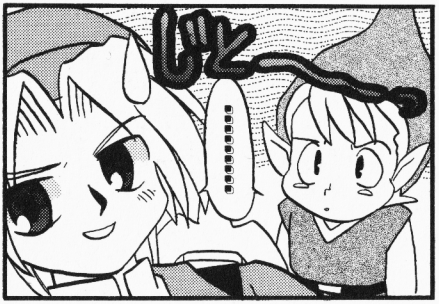

シーカー

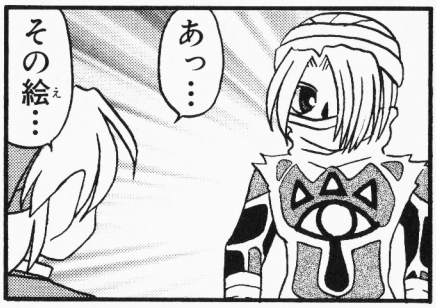

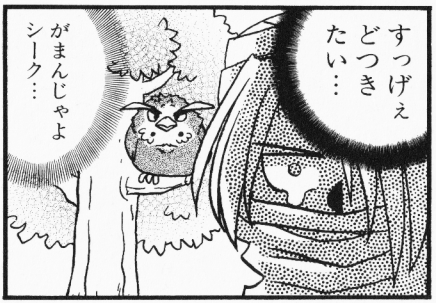

高沢浩里

そんな日もある

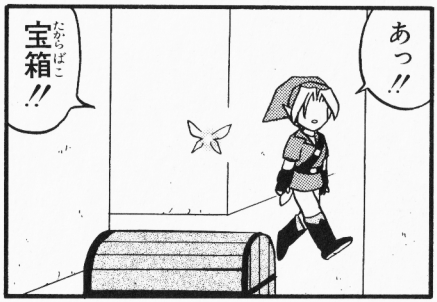

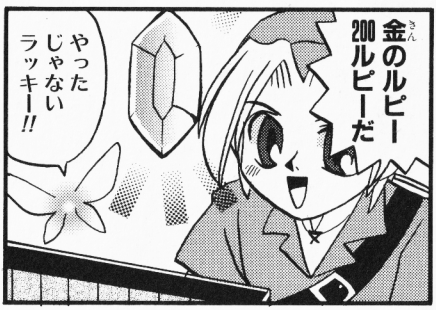

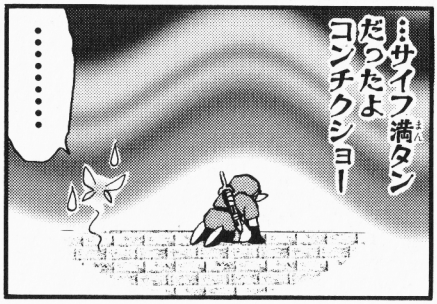

シンキング タイム

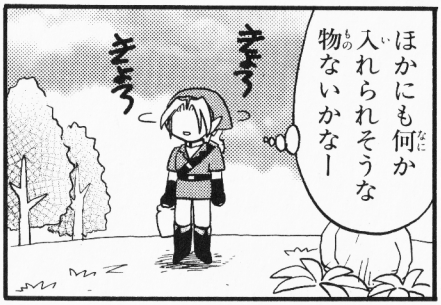

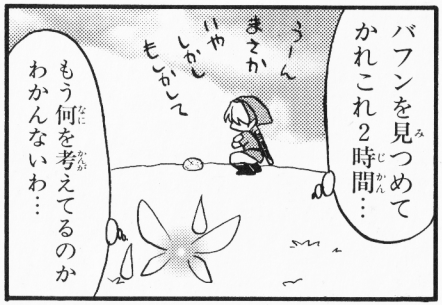

オレも(笑)

ダッ
ダッ
マラソンマンと勝負!!

ハアハア…
1秒差で私の勝ちだ
がなーーん

まだまだケモノの心が足りないな
くそお!!

ケダモノの心なら誰にも負けないのにー!!
ダンダンッ
……

たまんね…ス

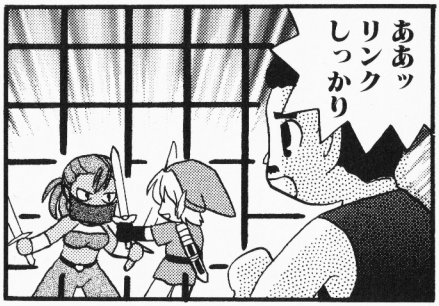
ああッ リンクしっかり

それにしてもあのゲルト族
息荒すぎって感じ

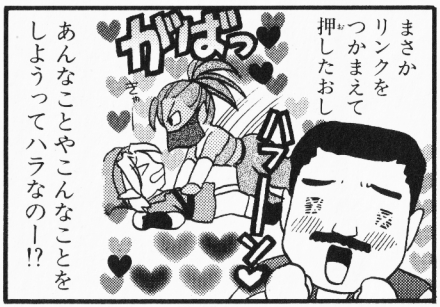
まさかリンクをつかまえて押したおし
がばっ
ハアーッ
あんなことやこんなことをしようってハラなのー!?

ああ!! どっちを応援していいかわからない
わあッ
わからないわ――
ボクを応援しろよ

ジャブジャブ様

どうしようナビィ
Ⓒよ！Ⓒボタンよ！
そうか！アイテムか
ほい
ゼルダの顛末
ずいぶんとハードなイベントだな
おこらせてどうするの!!
ハザママサシ

サリアのオカリナ

これをあなたにあげるわ

きっと役に立つと思うわ
これってサリアがいつも吹いてるオカリナだよな……

もしかしてこれって
間接キスってやつですかぁー
ブブブブブ

オレにもオレにも！
てめーらどっから出てきたっ！
ケダモノ…

特訓

オイラと特訓しないか！

Z注目でこの岩めがけて剣をふるうんだ！
ピッ
え？

ビシッ

ちっ はずしたか…
じ…じー
オ…オレの命がナビイでロックオンー

クモの巣

そうか――
このクモの巣は
火で燃やせば
いいのか―…

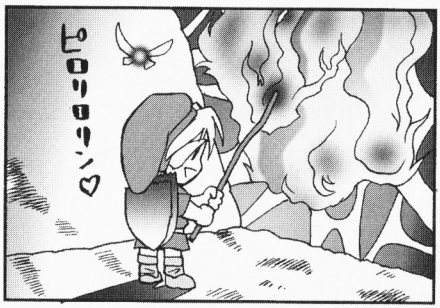
ピロリロリン♡

え?
ボボボボボボ

ぎゃあああああ
ゴボボ
さようなら
デクの樹サマ…

コッコ その1

コケコッコー
マロンがくれた卵がかえりました

コケ
コッコ…

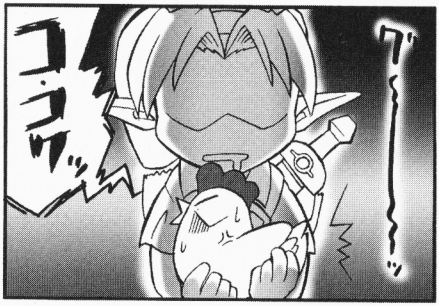
ブ〜〜〜ッ
コ・コケッ

どうした?
なぜ逃げる…?
じりっ じりっ
コケッコッコッ
コケッコッコッ

コッコ その2

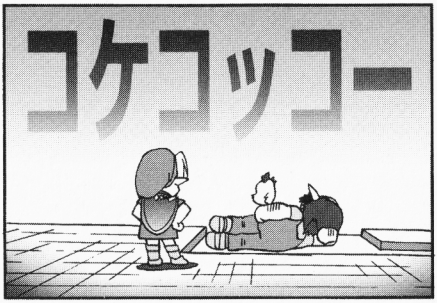

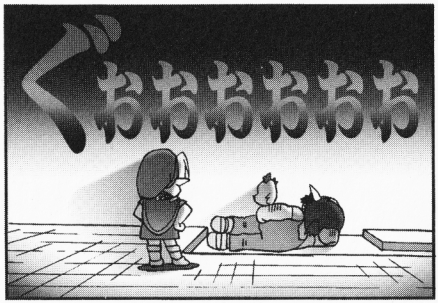

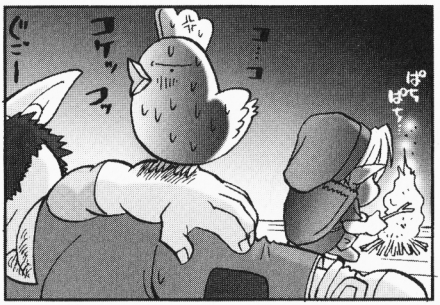

コッコ その3

デクナッツ

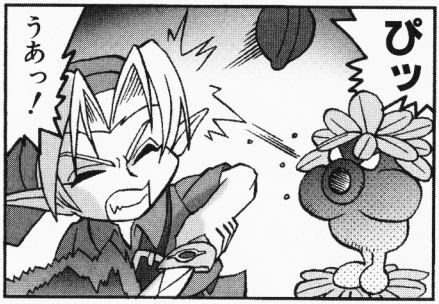
ぴッ
うあっ！

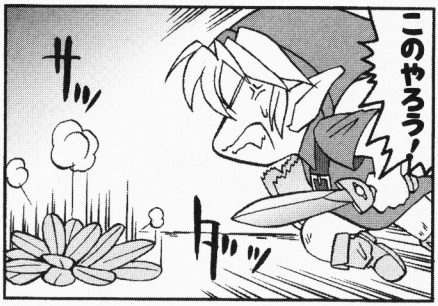
このやろう！
サッ
ダッ

デクナッツは近づくと土の中へ隠れてしまうわ
ほ――う！

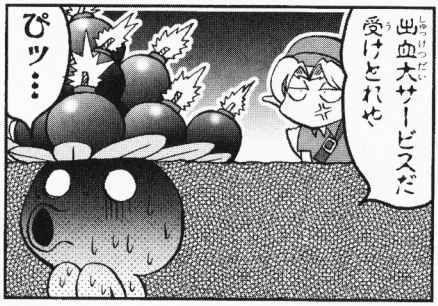
出血大サービスだ受けとれや
ぴッ…

リーデット

うわっ！

か体がうごかないっ!!
囲まれた！
ぐぐっ

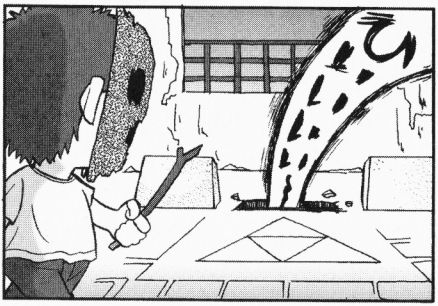
ひ
ひ
ひ
ひ

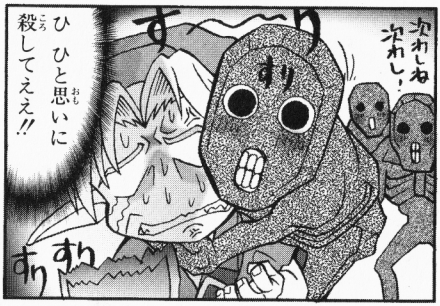
す～り
すり
沢れしね沢れし！
ひひと思いに殺してええ!!
すりすり

姫様

さぁ わらわを運ぶがよい
やだ・・・・重いから

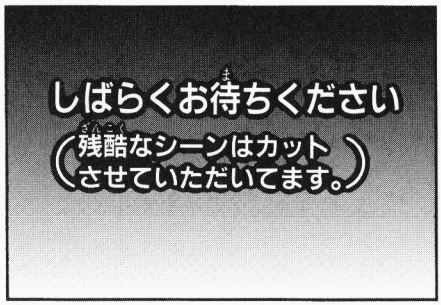
しばらくお待ちください
(残酷なシーンはカットさせていただいてます。)

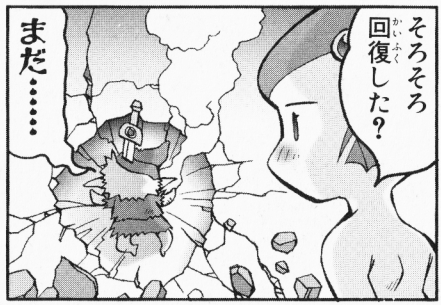
そろそろ回復した?
まだ……

ガノンドロフ

見てくださいリンク あいつがガノンドロフです

私が夢で見た破壊者です
よく見てあのオデコを…

恐ろしいことにあいつは確実に…

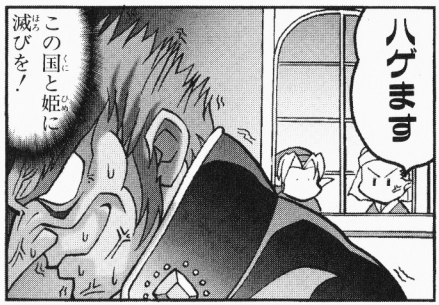
ハゲます
この国と姫に滅びを!

水もしたたるイイ男

チョット ハイリア湖で 泳いできました。

誰だ オメー

飛鷹ゆうき

ゲームオーバー

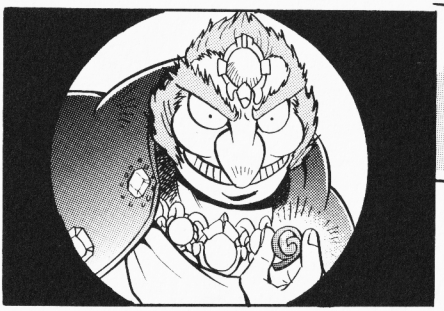

ゼルダの伝説

時のオカリナ

―完―

思いやり

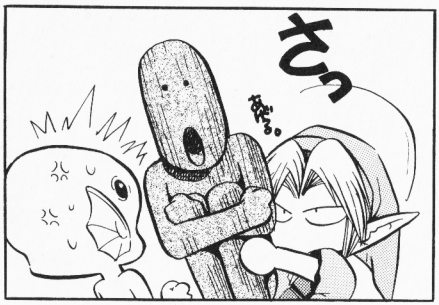

おとなって…

ぃやぁぁぁ

飛鷹ゆうき

ゲームオーバー②

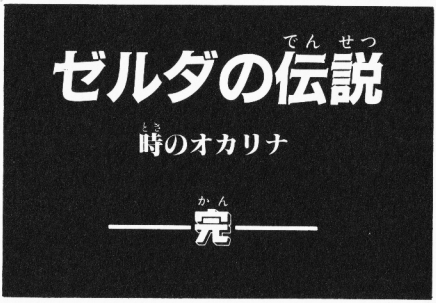

じっくり寝かせた…

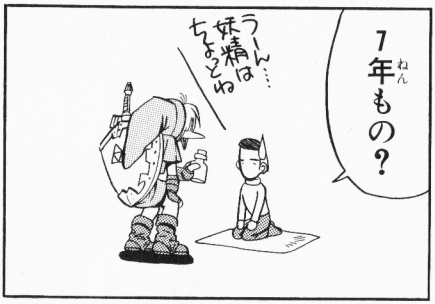

水もしたたるイイ男

やみつき

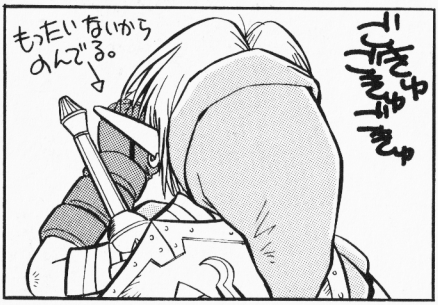
もったいないから
のんでる。
ごくごくごくごくゴくゴくゴ

コキリの宿命

おおっと
この先は
行けないぞっ

コキリ族は
森の外へ出たら
死んじゃうんだゾ!!

ひょい

ためすな
――っ!!!
出口

奥の手

ははは
ヘッタクソやなー

ずかずかずかずか
また
おいで――

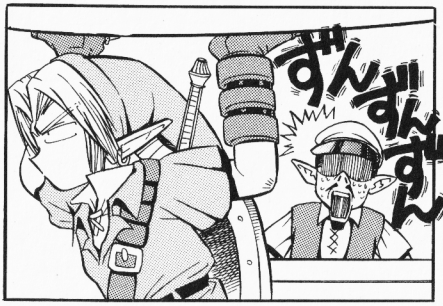
ずんずんずん

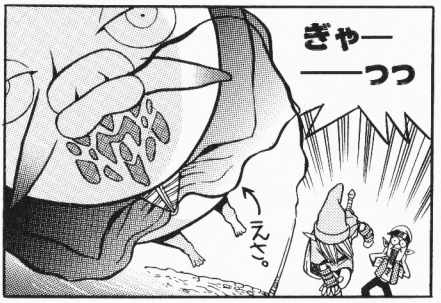
ぎゃー
――っっ
うんぐ。

ストレス発散

時の勇者さまだ
勇者さま!!
勇者さま!!

勇者である立場に疲れた?

うはははは
うはははは

シーク参上!!
コラ!!

お・ね・が・い♥

マジックメーターを2倍にしたわ
これでもっと魔法が使えるはずよ♡

そんなものいらない!!
いらないからっ!!

耳を小さくしてくれ!!!

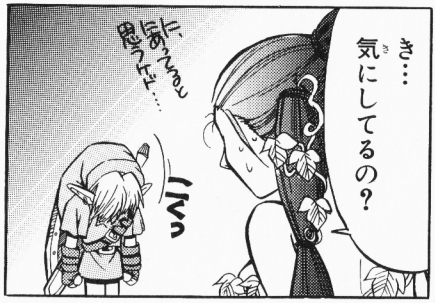
き…気にしてるの?
にあってると思うんだ…
ぐっ

ハーレム平原！

外間隆想

インパ❶

ハーレム平原！

ごめんねインパさん

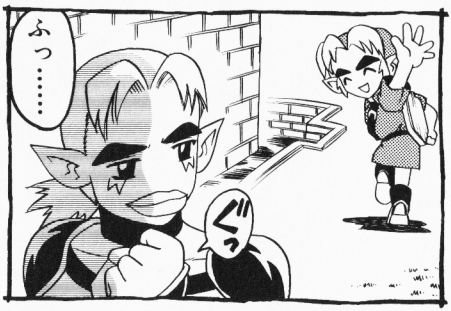

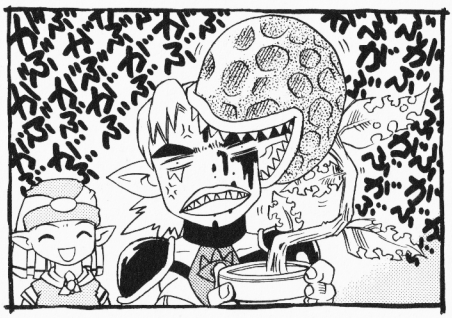
がぶ
がぶがぶがぶが

夢で見た光景

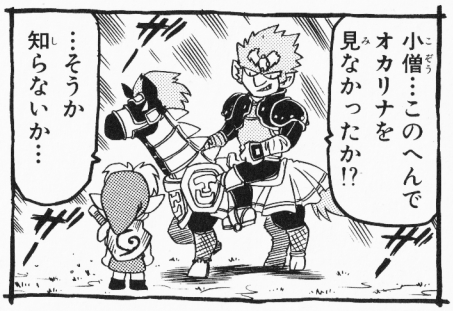

ライワ・ア・フィッシュ

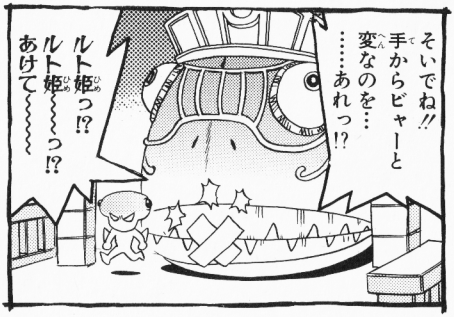

ハーレム平原！

つり人伝説

モア・ザン・ワード

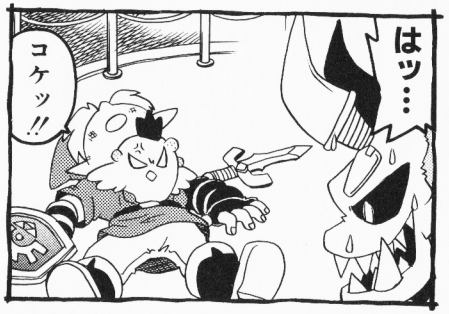

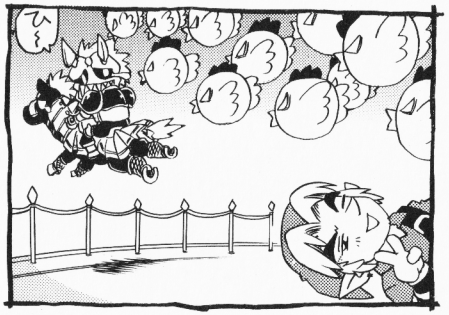

世界を救う愛の歌

枉未和己

勇気の証し

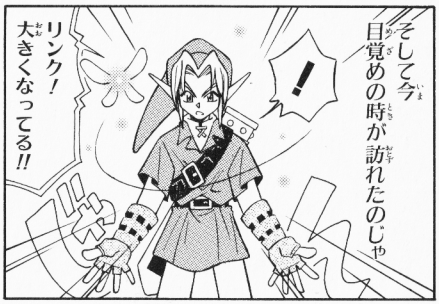

スパルタでいこうか

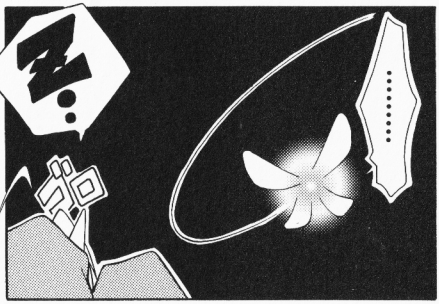

アタックは恋のプレリュード

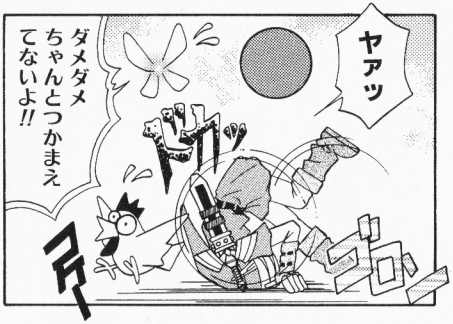

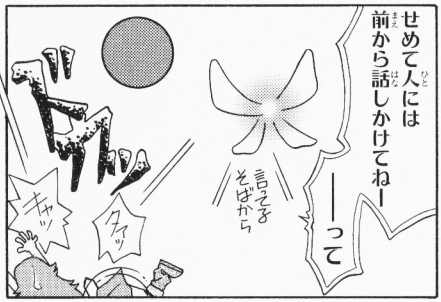

こどもの見るモノじゃないらしい

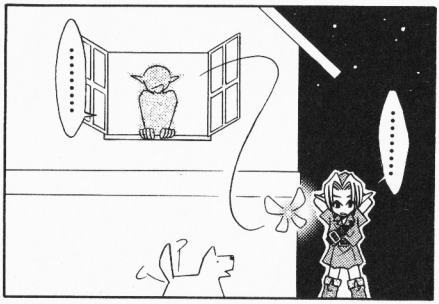

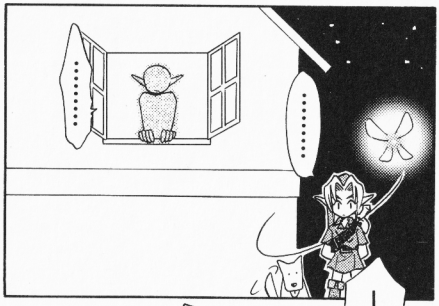

注目注意

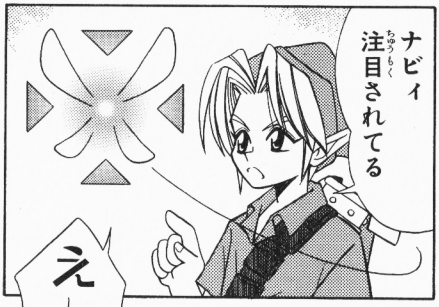

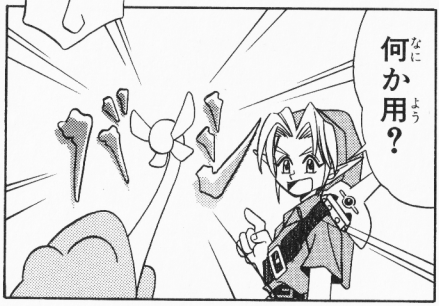

女の園は会員制

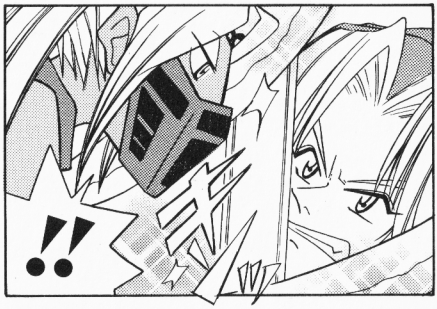

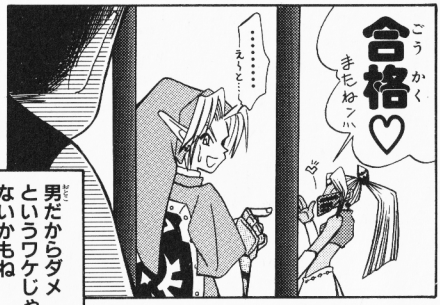

男だからダメというワケじゃないかもね

会員証はサイン不用

枉未和己

ゲルド女はハイラル男がお好き

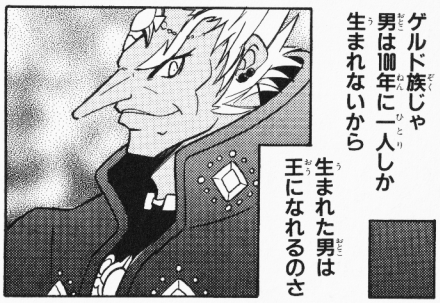

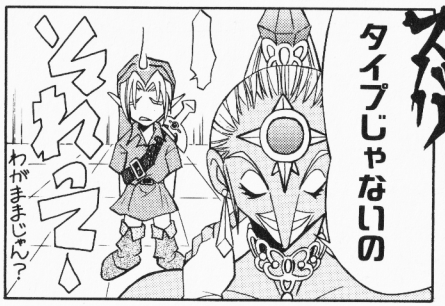

道楽勇者

ハマるんです

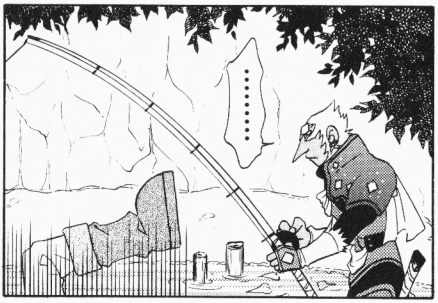

真実はときに残酷

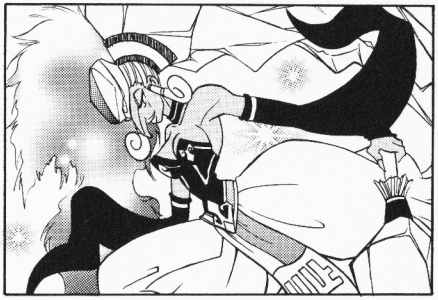

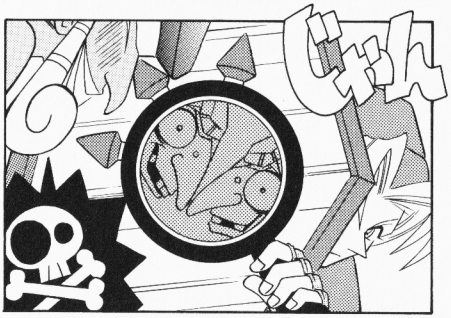

おっきいリンク ちっちゃいリンク

森咲果梨

人の字

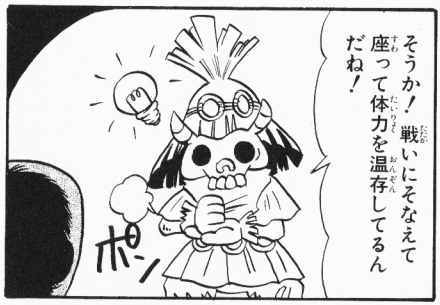

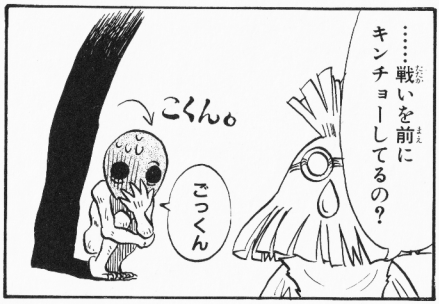

おっきいリンクちっちゃいリンク

座り込むリーデット

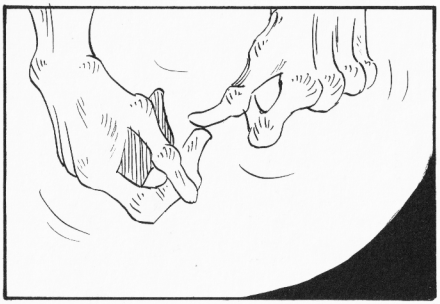

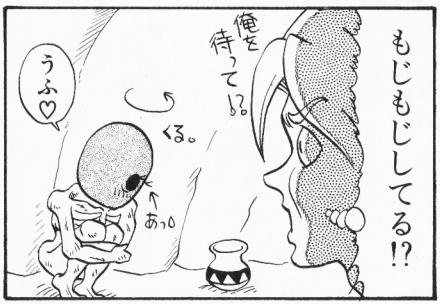

叫ぶリーデット その1

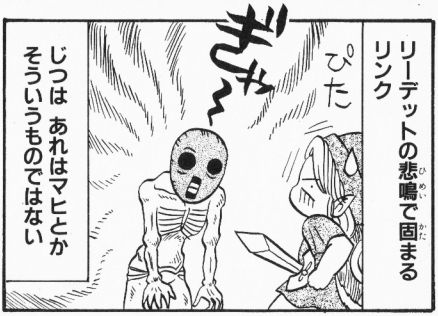

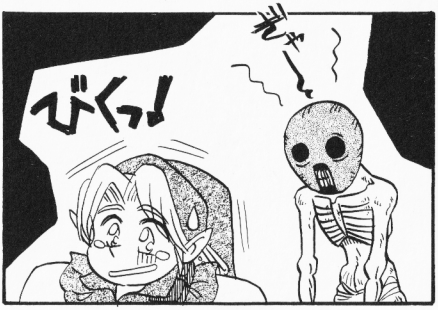

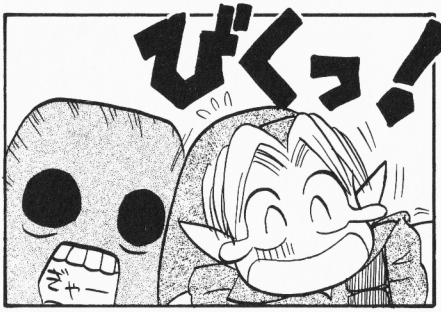

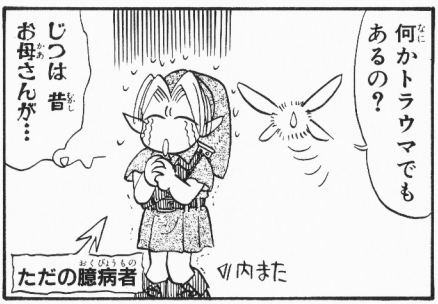

にわとり

叫ぶリーデット その2

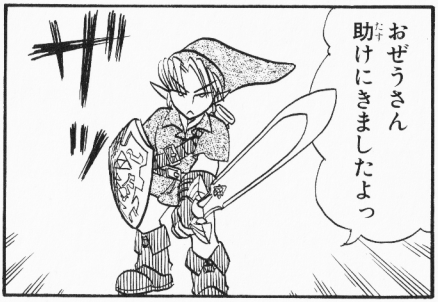

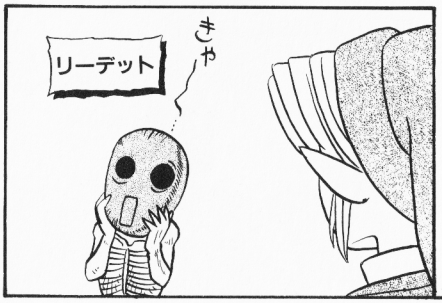

エポナの曲

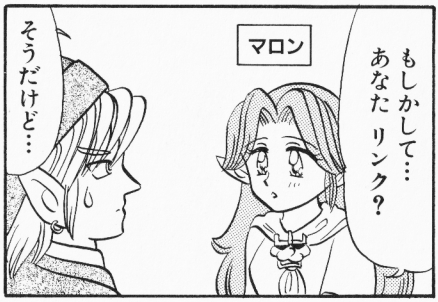

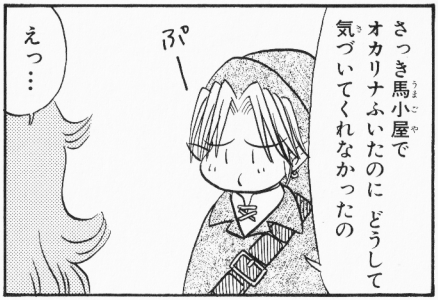

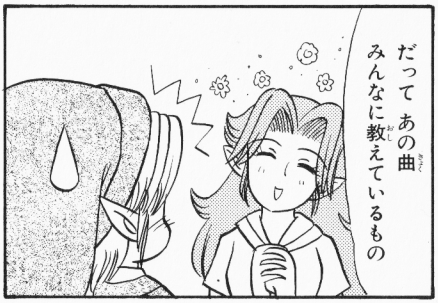

こっそり聞いた話だが…

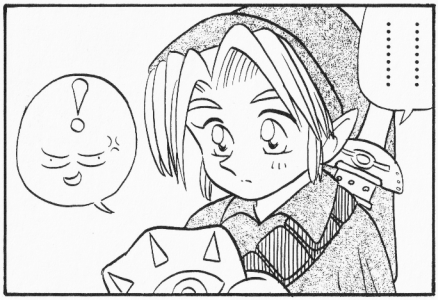

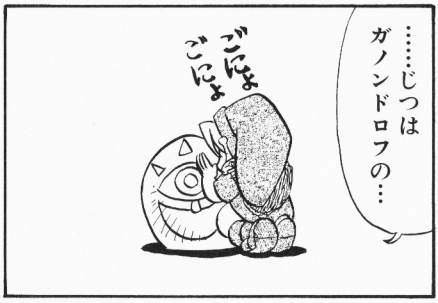

しかも世間話

見られてる

はっ!!
びよよよよん
リンクに…見られてる!!

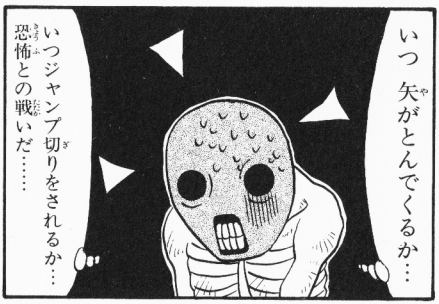
いつ 矢がとんでくるか…
いつジャンプ切りをされるか…恐怖との戦いだ……

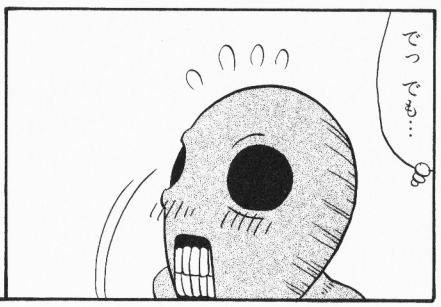
でっ でも…

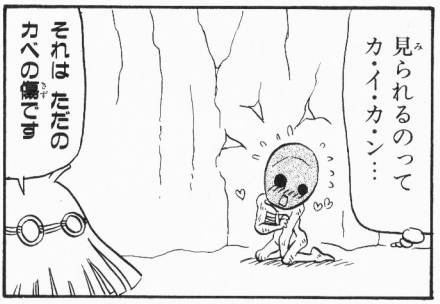
見られるのって カ・イ・カ・ン…
それは ただのカベの傷です

好き好き

ライクライクに盾と服をはぎとられた!
ぶにょーん
はぐはぐ
くそ〜〜〜

もういちど もぐりこめば てっとり早くとり返せるかも!
ずぼっ
普通にやっつけなさいよ!

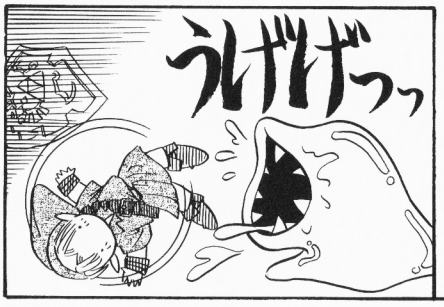
うげげげっっ

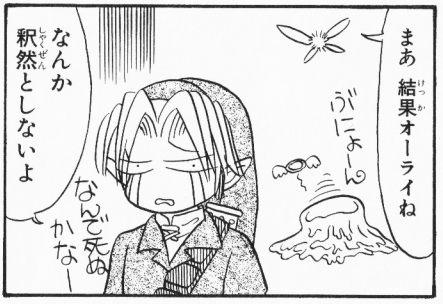
まあ 結果オーライね
ぶにょーん
なんか釈然としないよ
なんで死ぬかなー

おっきいリンクちっちゃいリンク

黄金

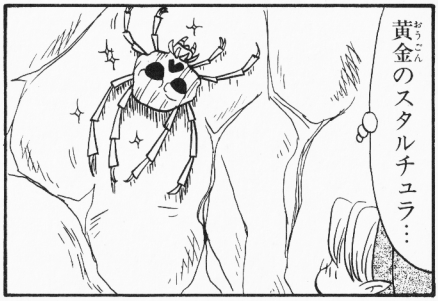

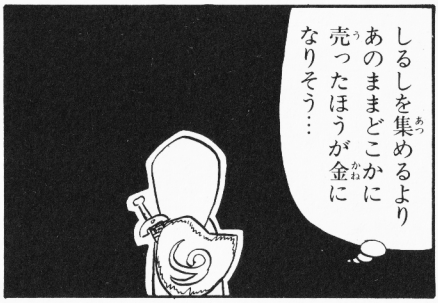

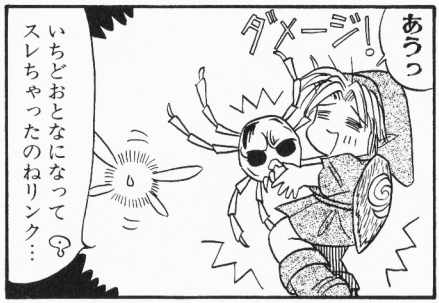

ゴロー

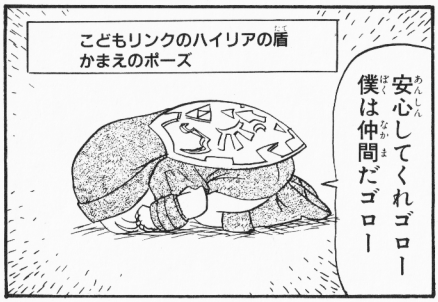

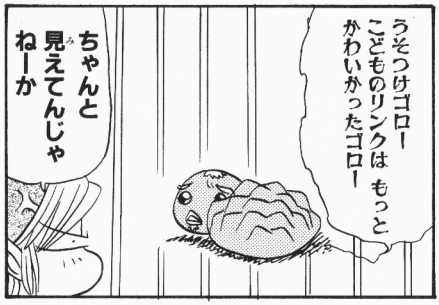

LOVE&PEACE

美川べるの

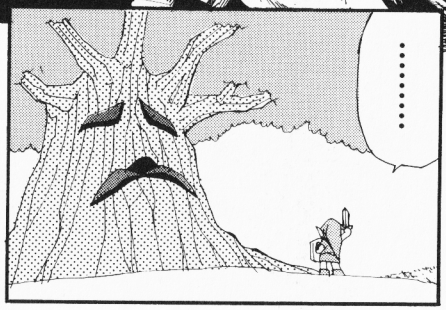

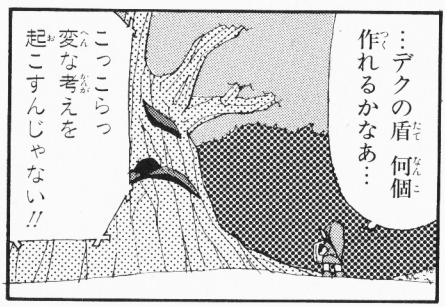

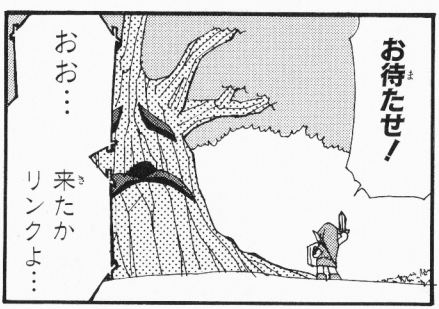

LOVE&PEACE

動物にこだわる ゲームは よいゲーム

起こせ！ リンクさん

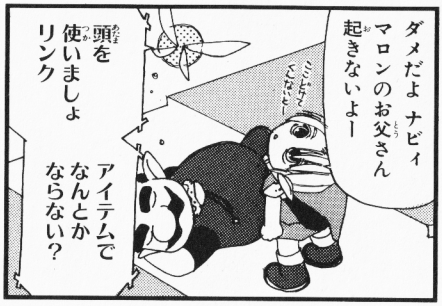

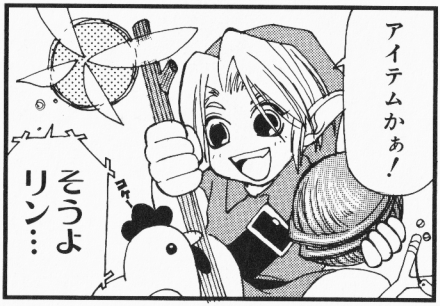

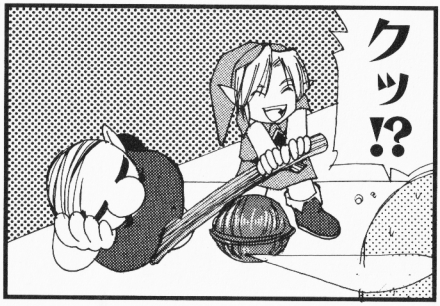

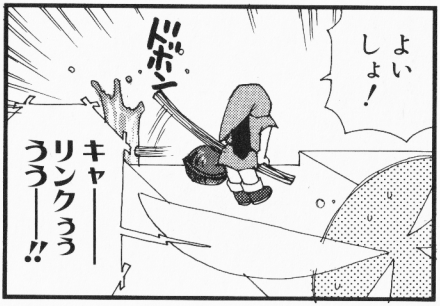

ホワイトウルフォスくん

美川べるの

ナビ――――♥

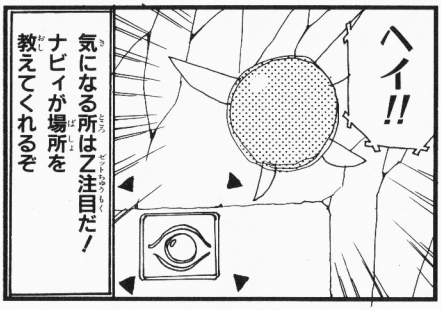

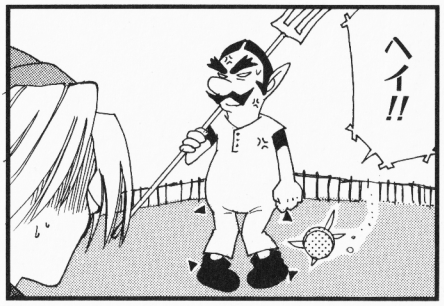

ルト姫ってうろこあるのかなあ サバみたいなのかなあ

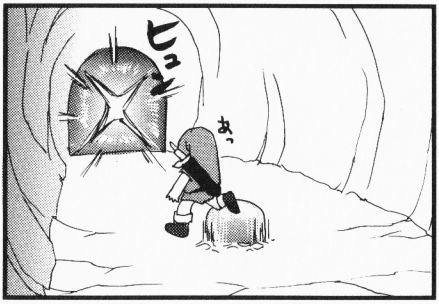

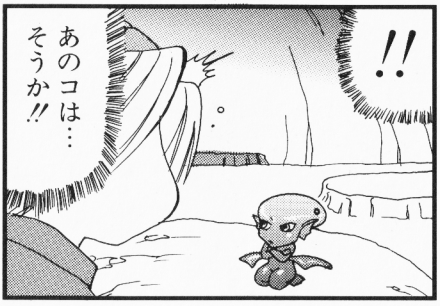

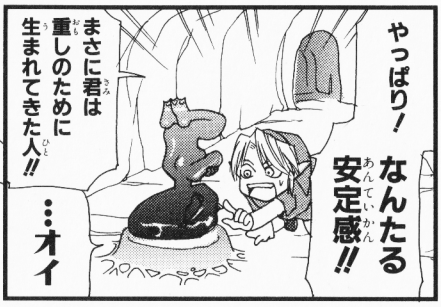

いつも心にオカリナを

ち　ち

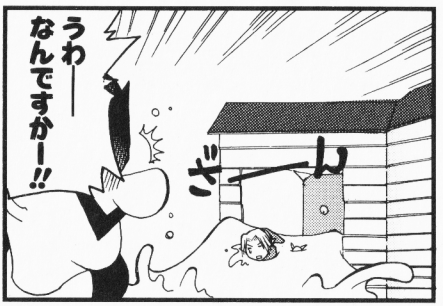

◆火の玉ゲームコミックシリーズ◆

ゼルダの伝説
時のオカリナ
4コマギャグバトル

Ⓒ株式会社 光文社　Ⓒ1998 Nintendo
1999年4月10日初版発行

印刷所……共同印刷株式会社

発行者……森元順司

装丁・デザイン……厚 順子(SID DESIGN)

発行所……株式会社　光文社
〒112-8011　東京都文京区音羽1-16-6

電話……東京 (03)5395-8145　(編集部)
東京 (03)5395-8114～5(販売部)
東京 (03)5395-8128　(業務部)

振替……東京　00160-3-115347

『火の玉ゲームコミックシリーズ』に登場の先生方に作品のご感想、ご意見、励ましのお便りを出そう!!

あて先　〒112-8011　東京都文京区音羽1－16－6
株式会社 光文社　コミック編集部　「○○先生」係

※本書は任天堂株式会社のゲームソフト『ゼルダの伝説 時のオカリナ』を基にしたパロディコミックです。
※本書の一部または全部を転載・複製することを禁じます。

落丁本、乱丁本は業務部でお取り替えいたします。

火の玉ゲームコミックシリーズ

SHOUNEN GAHOSHA COMICS

©1998 Nintendo

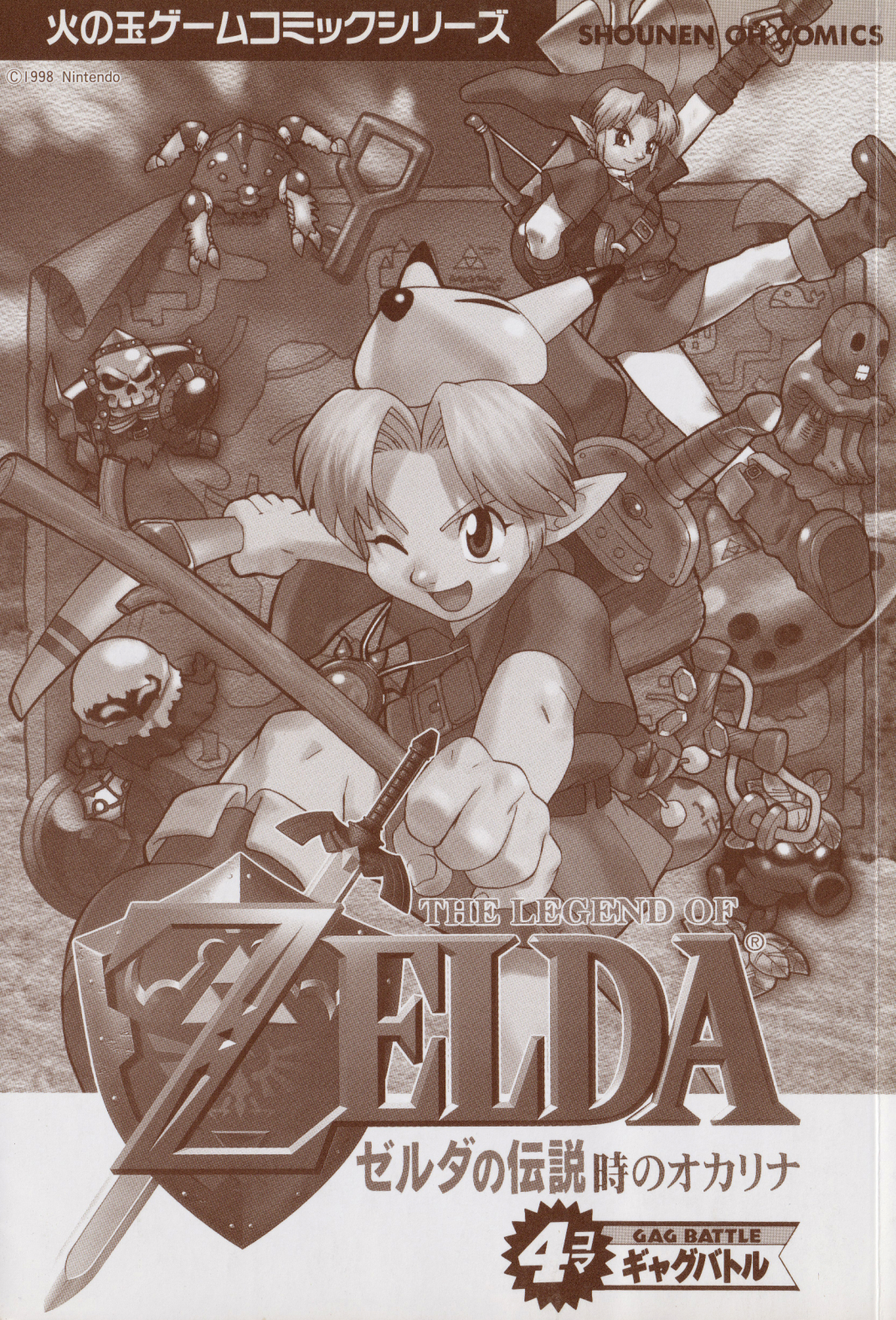

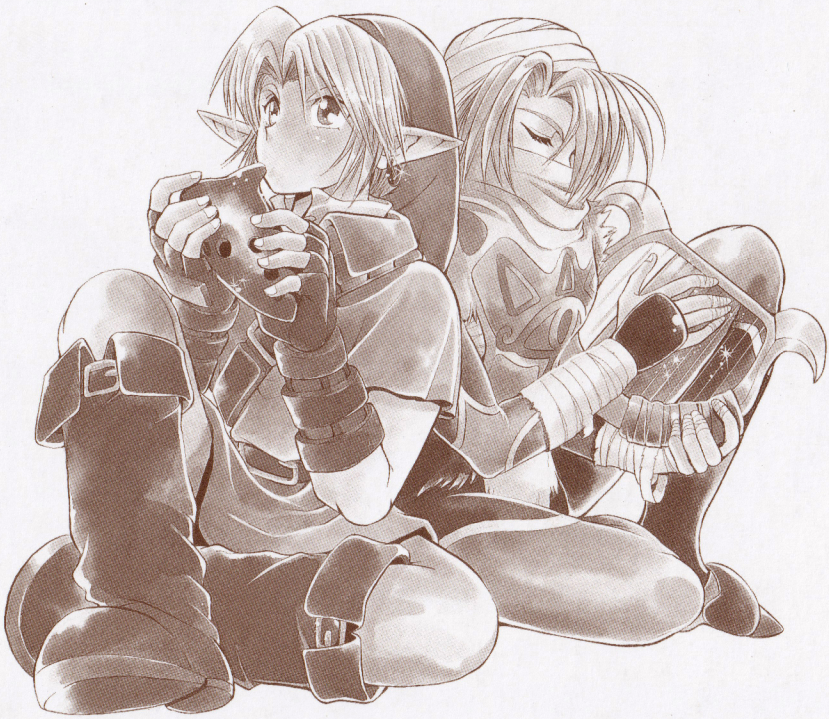

五十嵐愛美
枉未和己
古賀亮一
佐倉　忍
外間隆想
高沢浩里
都波みなと
七谷　文
萩原かおり
ハザママサシ
土久清正
飛鷹ゆうき
廣野　誠
魔神ぐり子
牧原ひさと
松本英孝
美川べるの
御津浦　彩
森咲果梨

光文社

火の玉ゲームコミックシリーズ

SHOUNEN GAHOSHA COMICS

©1998 Nintendo

SC-160

火の玉 ゲームコミックシリーズ

ゼルダの伝説 時のオカリナ【4コマ】ギャグバトル

THE LEGEND OF ZELDA®

ゼルダの伝説 時のオカリナ

4コマ GAG BATTLE ギャグバトル

光文社

ISBN4-334-80450-0

9784334804503

C9979 ¥657E

1929979006570

雑誌 42852-11

定価690円 本体657円

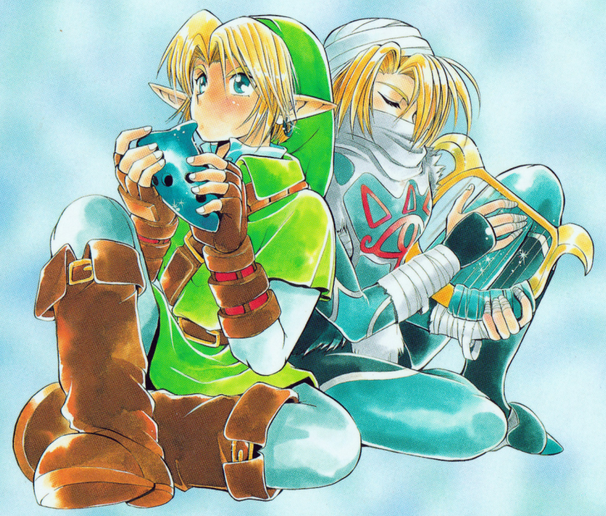

五十嵐愛美
枉未和己
古賀亮一
佐倉 忍
外間隆想
高沢浩里
都波みなと
七谷 文
萩原かおり
ハザママサシ
土久清正
飛鷹ゆうき
廣野 誠
魔神ぐり子
牧原ひさと
松本英孝
美川べるの
御津浦 彩
森咲果梨

光文社

火の玉ゲームコミックシリーズ

- ポケットモンスター 4コマギャグバトル
- ヨッシーストーリー 4コマギャグバトル にこにこ編
- 星のカービィ3 4コマギャグバトル
- ファイアーエムブレム 聖戦の系譜 4コマギャグバトル 追撃編
- ぷよぷよ 4コマギャグバトル ファイヤー編
- スーパーロボット大戦F 4コマギャグバトル
- スーパーロボット大戦F 完結編 4コマギャグバトル
- 新世紀エヴァンゲリオン 鋼鉄のガールフレンド 4コマギャグバトル
- 女神異聞録 ペルソナ 4コマギャグバトル スウィートドラップ編
- 女神異聞録 ペルソナ ギャグパラダイス
- デビルサマナー ソウルハッカーズ 4コマギャグバトル
- デビルサマナー ソウルハッカーズ シミュレーション天国
- エリーのアトリエ 4コマギャグバトル
- サウザンドアームズ 4コマギャグバトル
- キングオブファイターズR-1 ギャグパラダイス
- キングオブファイターズR-2 ギャグパラダイス
- ザ・キングオブファイターズ'98 4コマギャグバトル
- ザ・キングオブファイターズ'97'98超²企画本
- ファイアーエムブレム 聖戦の系譜 聖なる伝説
- スーパーロボット大戦F アイアンファイターズ
- スーパーロボット大戦F 完結編 アイアンブレーブス
- 新世紀エヴァンゲリオン 鋼鉄のガールフレンド ボーイ・ミーツ・ガール
- 女神異聞録 ペルソナ 異界化都市
- デビルサマナー ソウルハッカーズ 魂のパラダイム
- マリーのアトリエPlus 小さな冒険
- エリーのアトリエ はじめての冒険
- ヴァンパイアセイヴァー 運命の邂逅
- ザ・キングオブファイターズ'98 群雄割拠